



Arkitektura ta hirigintza sensibilidade sozialetik lantzeko arkitektu taldea

Noruntz begira...

Hiri planeamenduan pertsonen eskalara egokitutako estrategiak.

Hiritargoan aniztasunari erantzunez planeamendu flexibleen alde.

Arkitektura eta hirigintza sensibildade sozialetik lantzeko arkitektu taldea.

**Hiri planeamenduan pertsonen eskalara egokitutako estrategiak.
Hiritargoan aniztasunari eratzunez planeamendu flexibleen alde.**

Hiria

Nor....

Amaia Albeniz Goikoetxea
Ane Alondo Mendez
Koldo Telleria Andueza
Oihane Ruiz Menendez



eder goia.eneko aiala. julietta. rralleta. claudia pennese. saioa zuazabizkar. david gutierrez-solana. ager inarra.

Kolektiboa

Noiz....

2002.Basaurin hiri debekatuaren mapako proiektuan sozializazio fasea garatzeko batu ginen lehenengo aldiz.

Norantza...

Hirigintza eta arkitektura beste modu batean lantzeko beharrak bultzaturik, taldean lan egiten jarraitzeko eta proiektuak garatzeko gogoeta eta aukerak izan genituelarik, bide bat garatzen ari gara orduztik giza hirigintza eta genero pespektiba oinarri dugularik.



Hiritargoa - Gizartea

Herria-Hiria-Lurraldea





Baserri isolatuetatik pertsona isolatuetara





Lurraldea bizimodu





Lurraldea
euskarri soil

Altza

eta bere inguruaren bilakaera

Natura eta lehen gizakiak

imajina ezazue Altza inguruko natura gizakiaren aztarnarik gabe



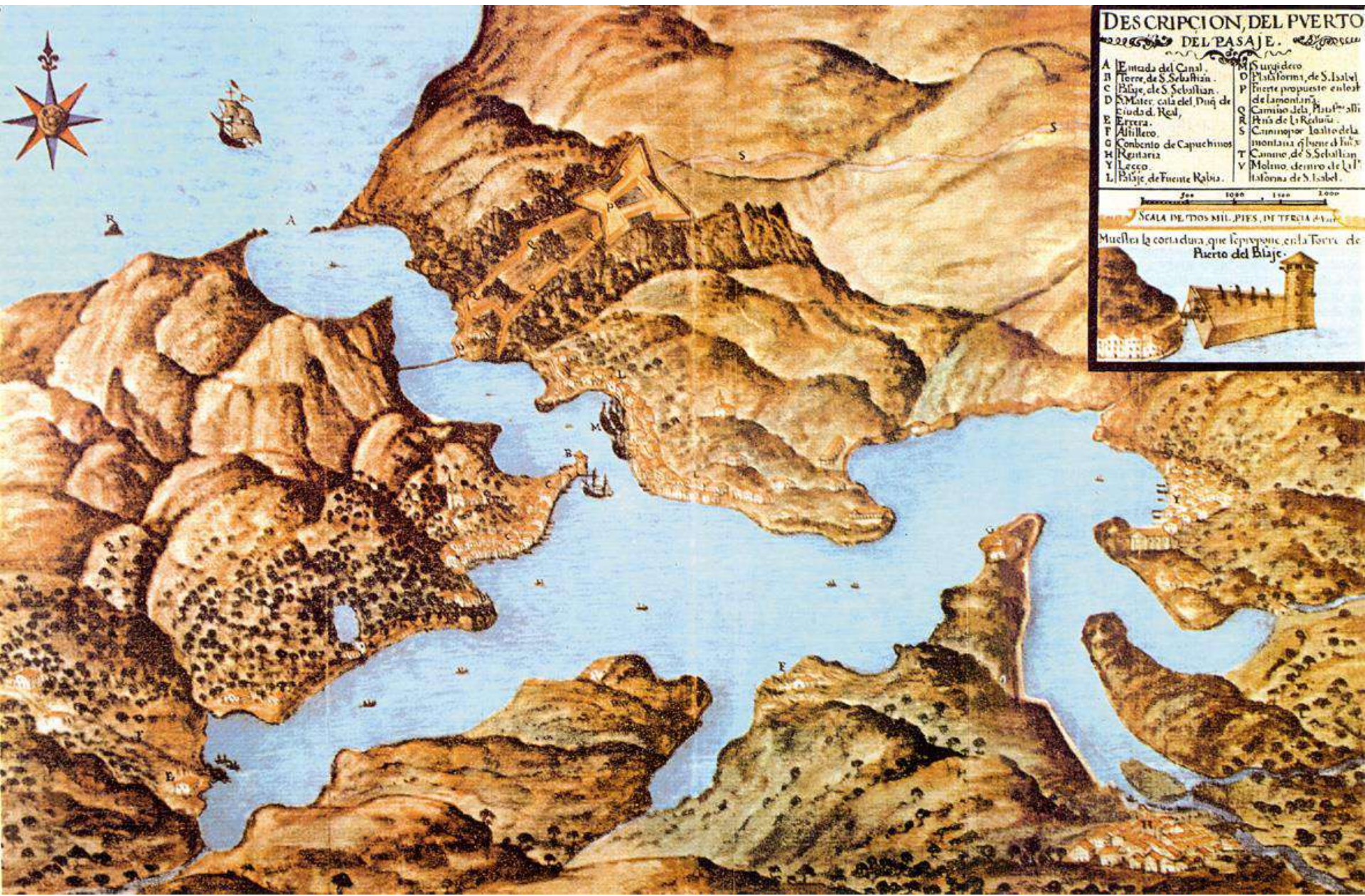

DESCRIPCION DEL PUERTO DEL PASAJE.

- A Entrada del Canal.
- B Torre de S. Sebastian.
- C Balaje de S. Sebastian.
- D Mater. casa del Duq de Ciudad Real.
- E Erreza.
- F Alhileria.
- G Convento de Capuchinos.
- H Regitaria.
- I Lecco.
- L Balaje de Fuente Rabia.
- M Suyo deco.
- O Plaza form. de S. Isabel.
- P Frente propuesto en los de Lamonlan.
- Q Camiso de la Plaza.
- R Plaza de la Regitaria.
- S Camiso y Isalto de la montana of monte de las.
- T Camiso de S. Sebastian.
- V Molino dentro de la Historia de S. Isabel.

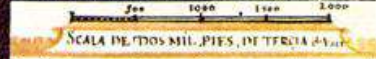

Muestra la cortadura que se propone en la Torre de Puerto del Balaje.





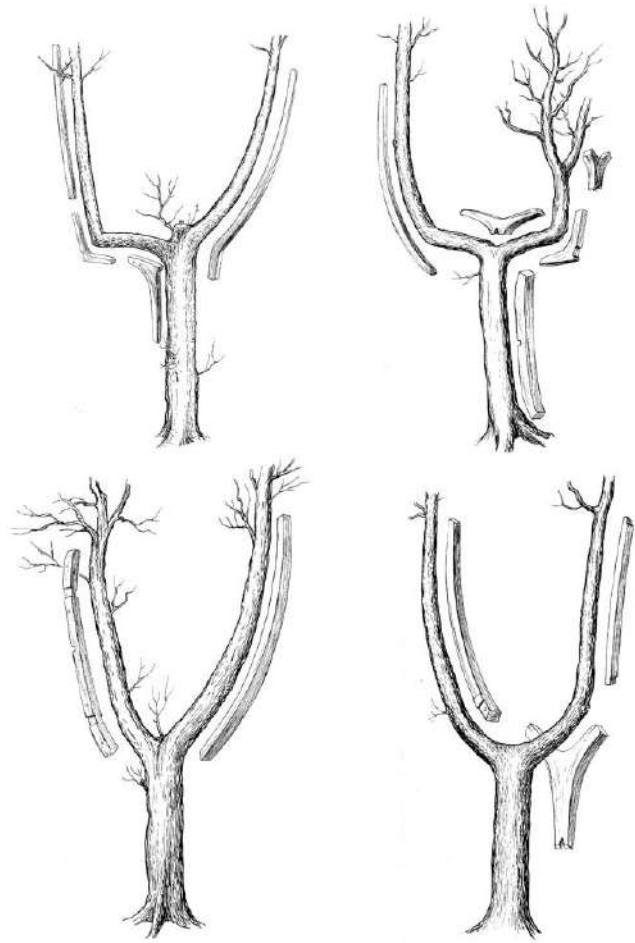

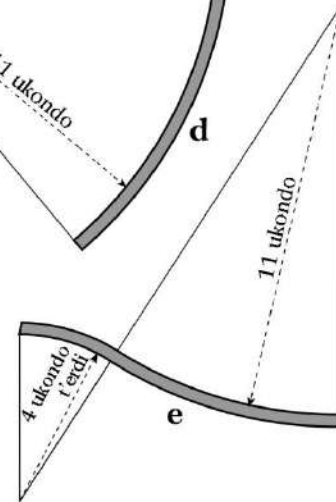
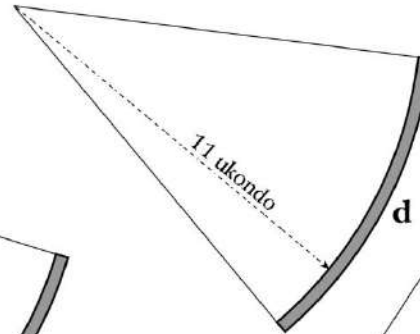
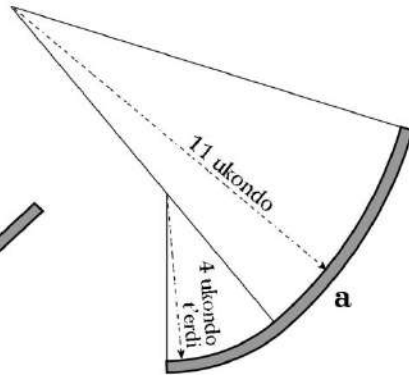
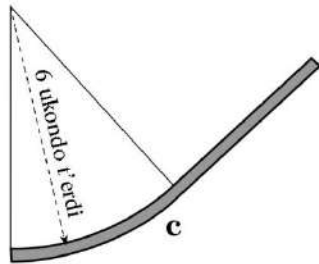
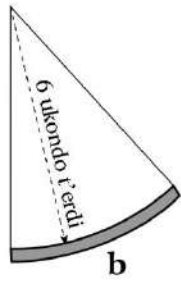
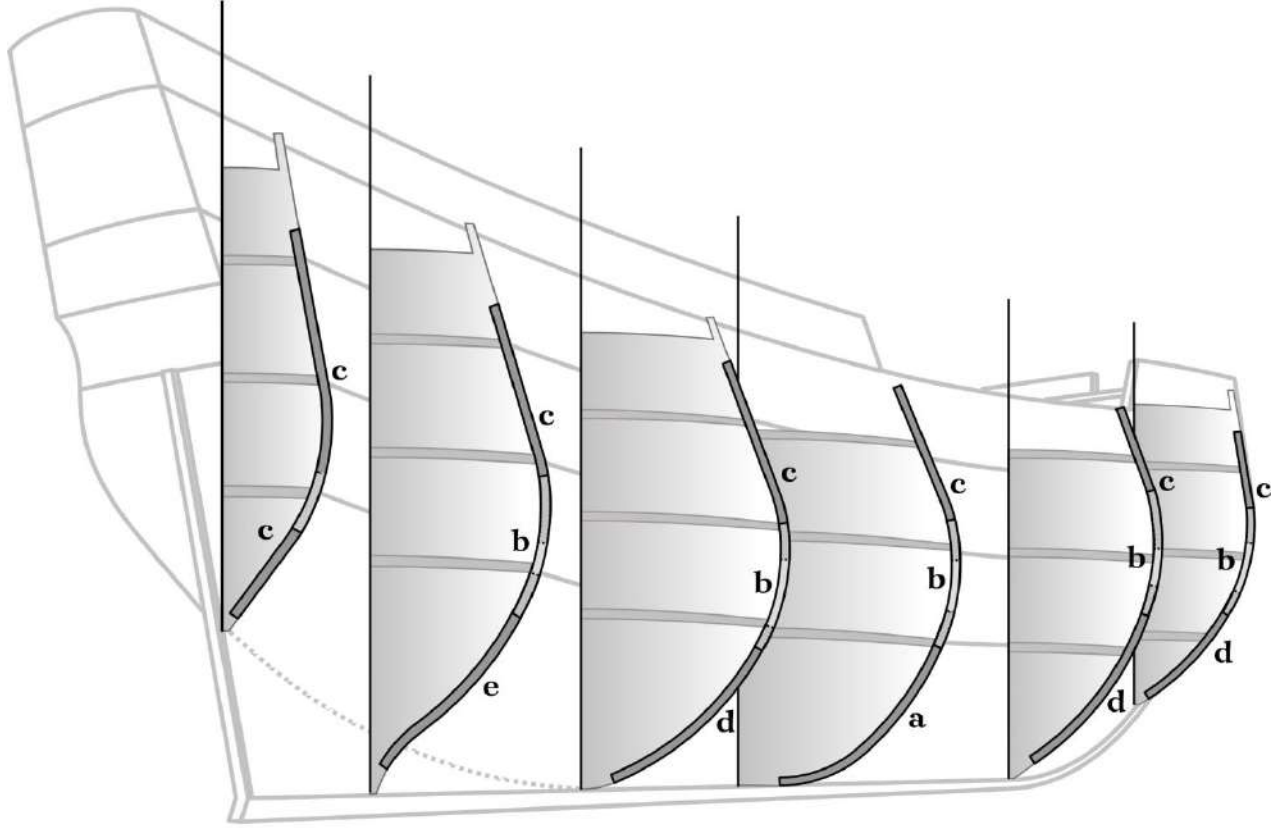

Lehenengo biztanleak, badia inguruan





PLANO DE LA RIA Y PUERTO DE LOS PASAGES. AÑO DE 1776. EXPLICACION.

- A. Passage de Aquende
- B. Torre y Bat^a de S^o Sebastian
- C. Yglesia Parroquial
- D. Yglesia Nueva
- E. Muelle y Atillero, en que se construyen los Navios de la Comp^a de Caracas
- F. Casa del Constructor
- G. Fragatas
- H. El Saden
- I. Passage de Allende
- K. Yglesia Parroquial
- L. Capilla de N^o S^o de Bonanza
- M. Ermita, y Bat^a de la Piedad
- N. Ermita de S^{ta} Ana
- O. La Plaza
- P. Bat^a del Mirador
- Q. Castillo de S^{ta} Ysabel
- R. Atilleros Antiguos

- S. Casa Atillero de Borda la Borda
 - T. Pasage del monte, en que se construyen los Bat^{as} de Cañones en fuja de Guerra
 - V. Lugar de Lezo
 - X. Yglesia Parroquial
 - Y. La del S^o Christo de Lezo
 - Z. La Plaza
 - &. Playa y Desembarcadero
 - a. Camino de Buenterrabia
 - b. Villa de Renteria
 - d. Yglesia Parroquial
 - e. Hermita de la Magdalena
 - f. La Plaza y Desembarcadero
 - g. Almacén, que pertenece al Rey, en que se reciben las bidas, bombas y navas de Yurbets y Aizara
 - h. Camino de Oyarzun
 - i. Rio de Renteria
- Los guarimios del Canal y fu entrada notan los piez de Tercera de Agua que en sus vaxa de mareas vivas ordinat

1776



Natura aldatzen, lurra bereganatzen

PLANO DE LA BAHIA Y CANAL

PASAJES

ESCALA DE 5000

AÑO 1888



1888

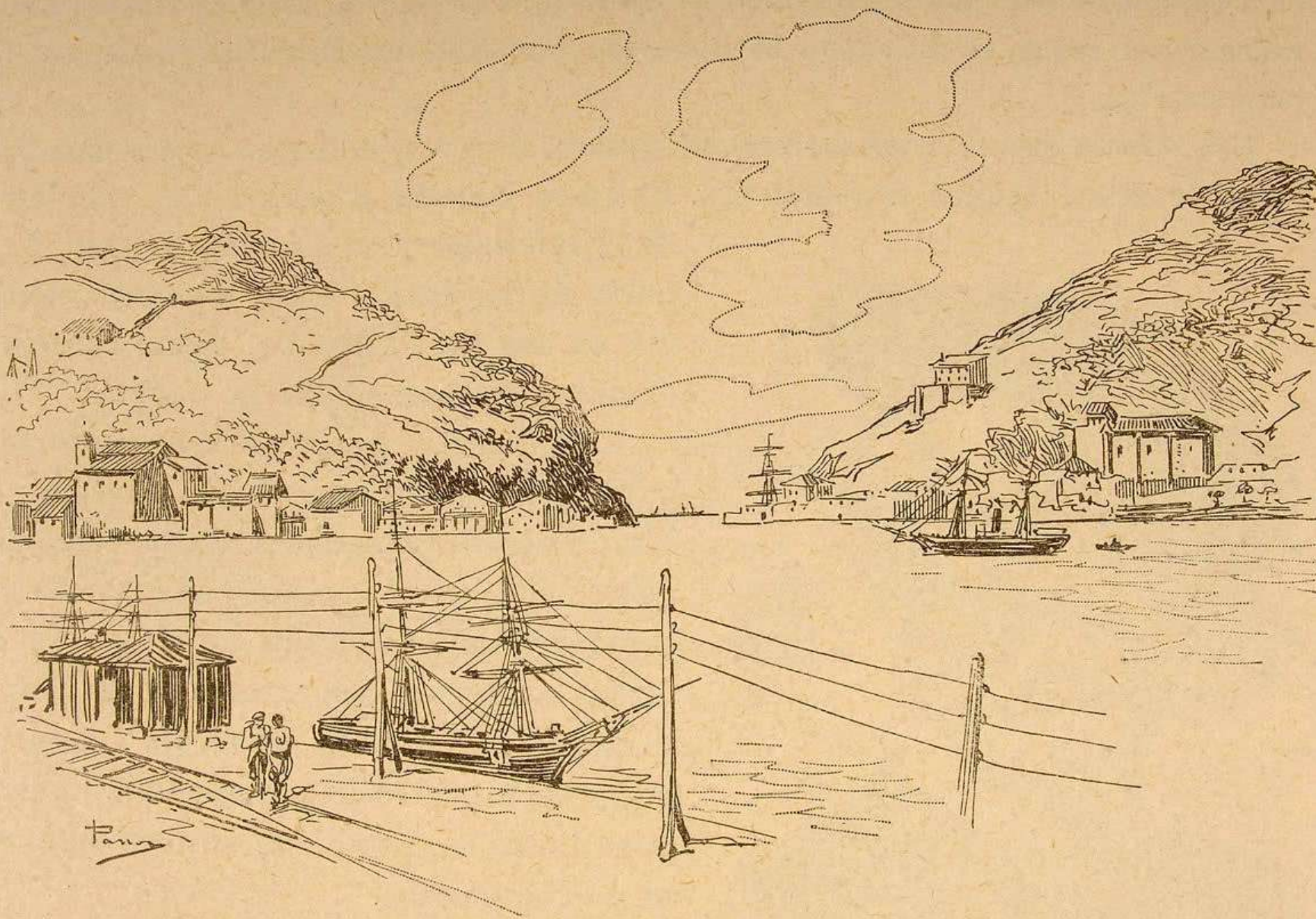

Pasajes.

Altza: Lehenengo baserriak, bizitza isolatuak naturan



Nekazaritza eta abeltzaintza, Artoa, garia,
baratza eta sagarra (sagardoa), behiak
eta ardiak ...



Baserritarren ekipamendu kolektiboak,
Altzagaina: Eliza, plaza, Udala, eskolak...

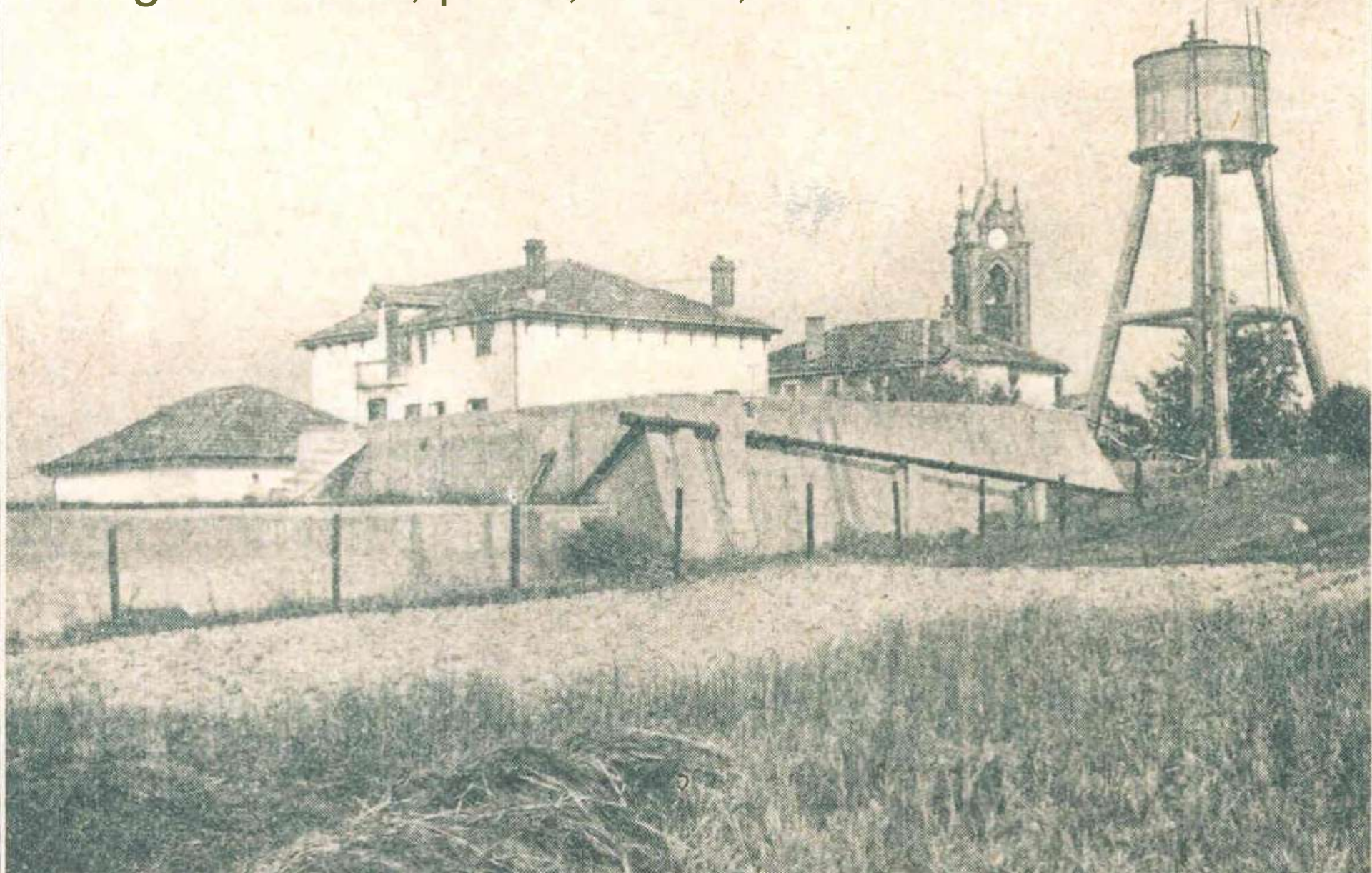

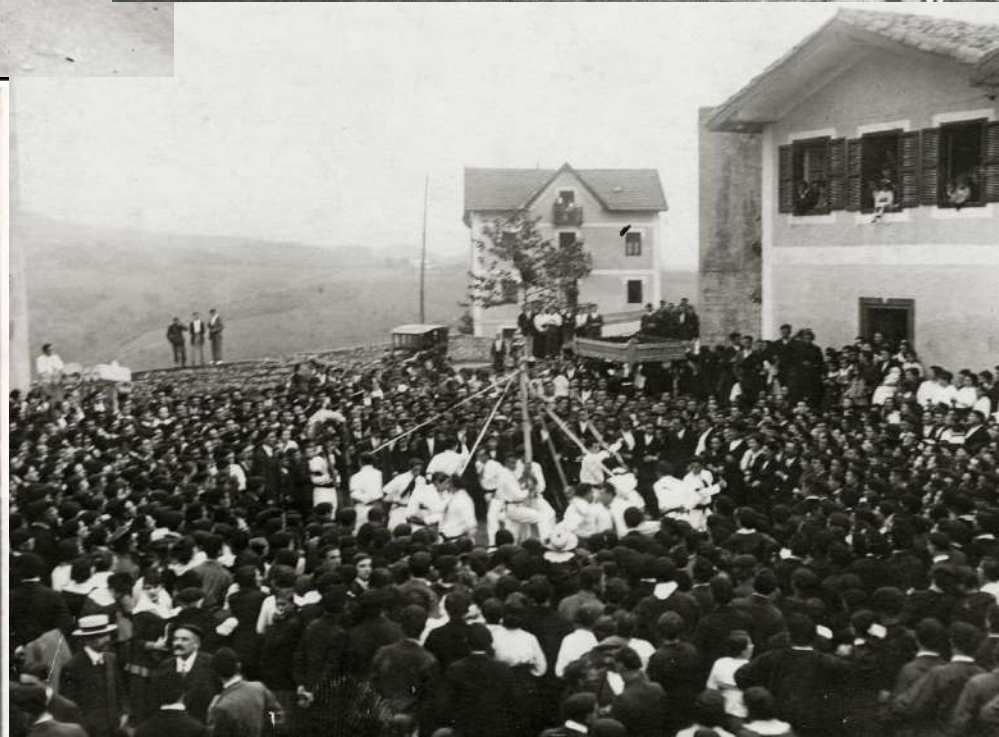

Sozializazioa, Alzagaina eta Herrera, San Martzial eta San Luis



Lehenengo Industrializazioa, 1900-1950



1954



1954



1954

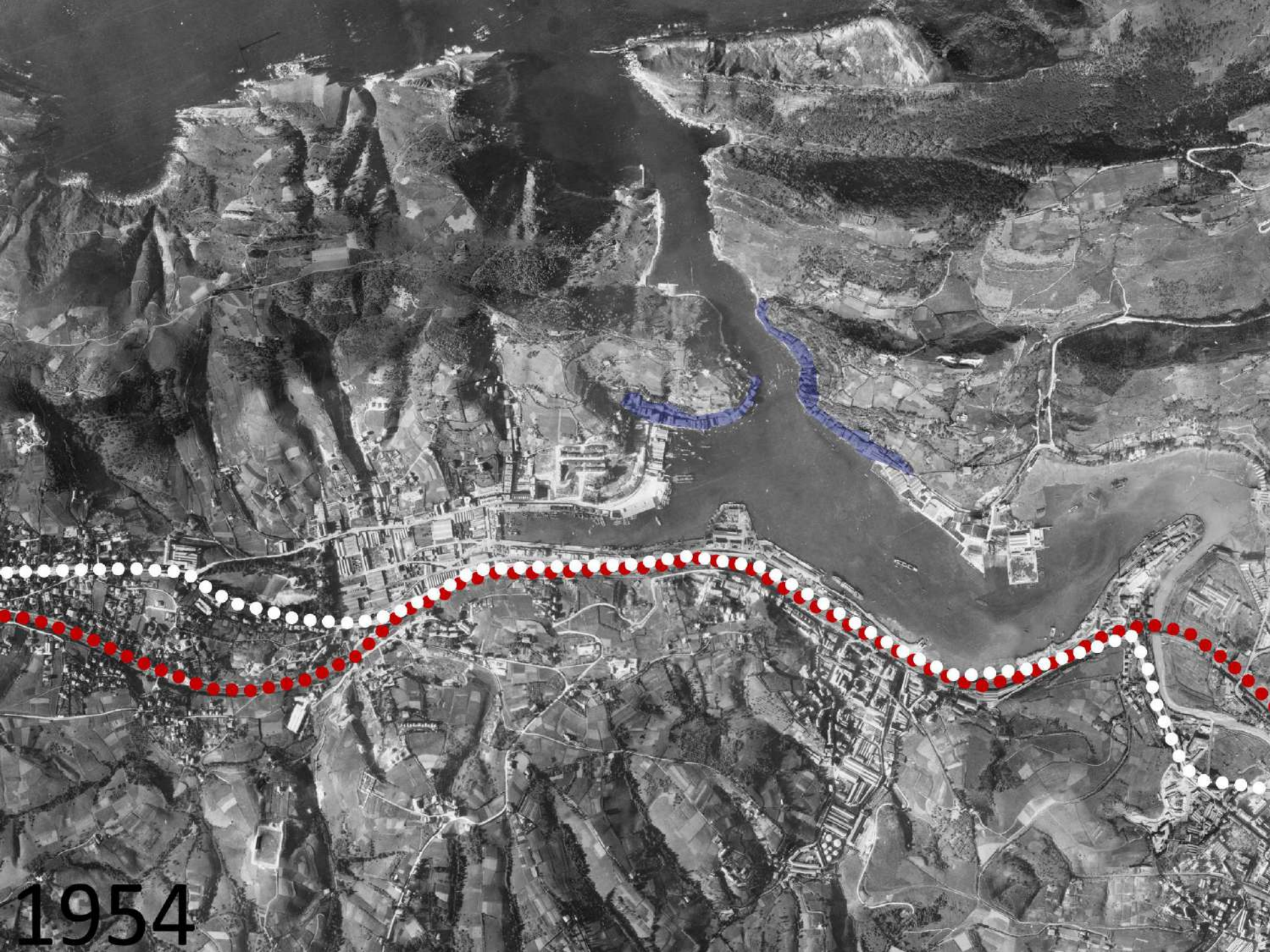

1954



1954

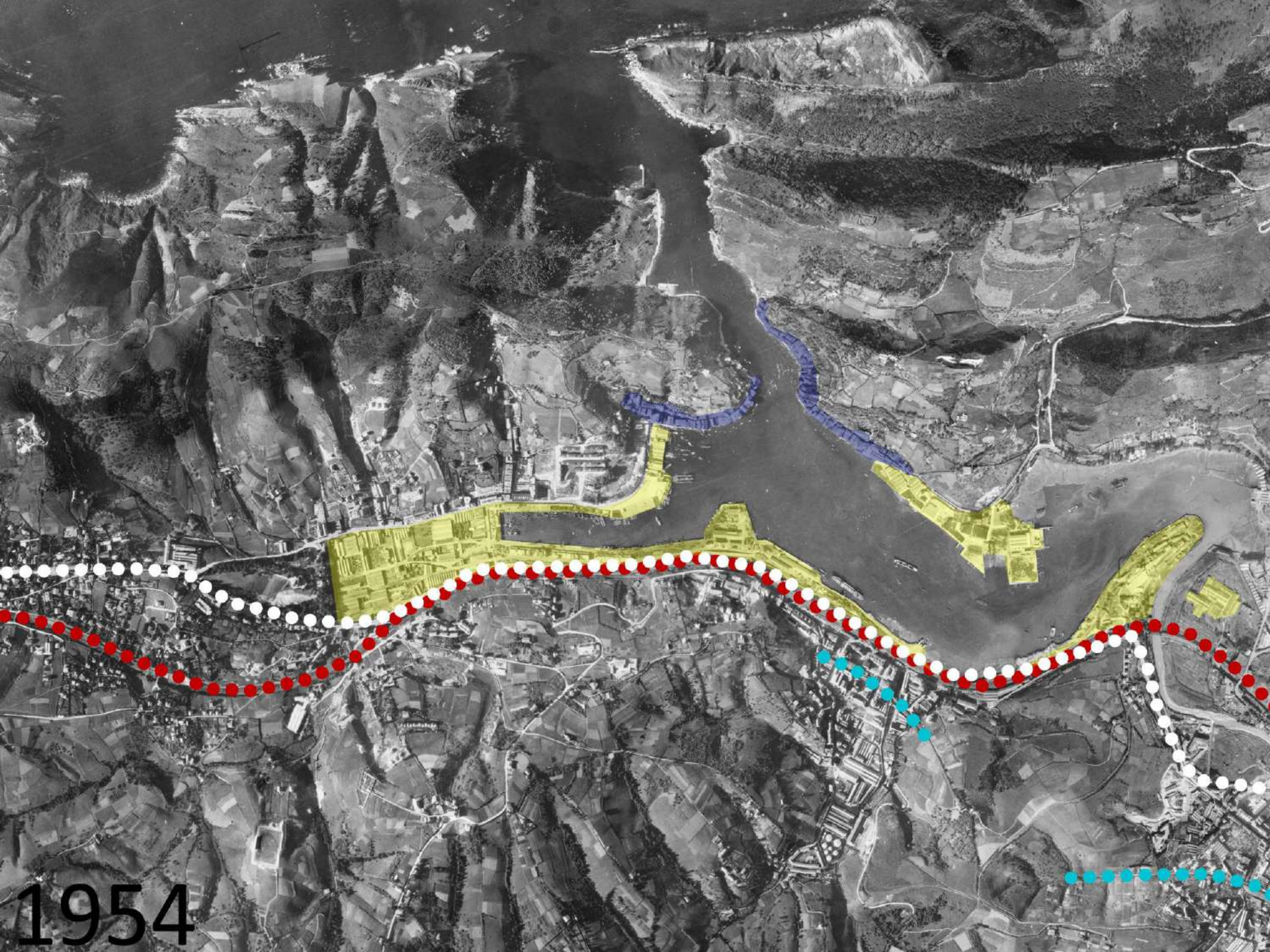

1954

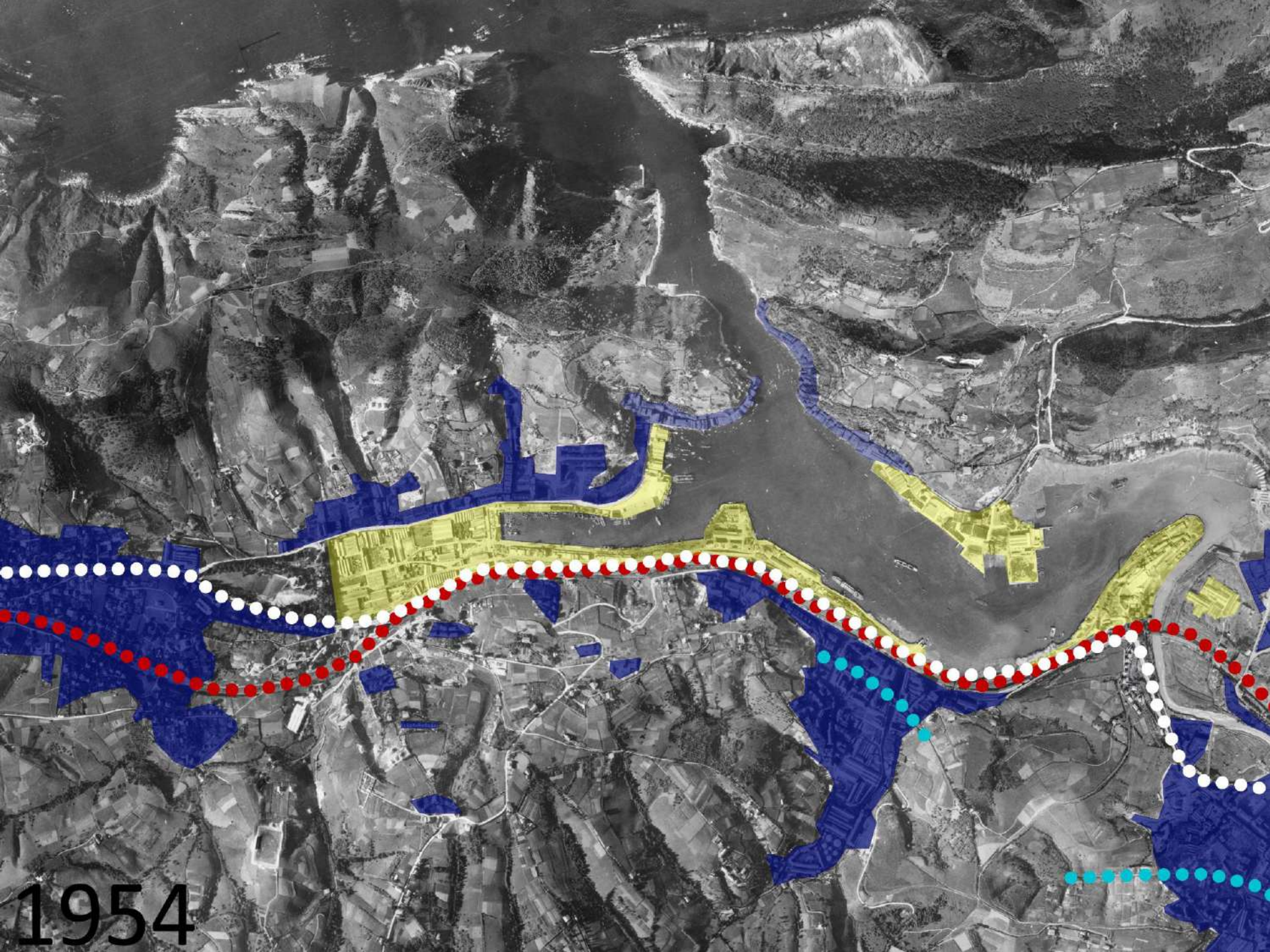

1954

Altza: Lehenengo Industrializazioa, 1900- 1950



1954

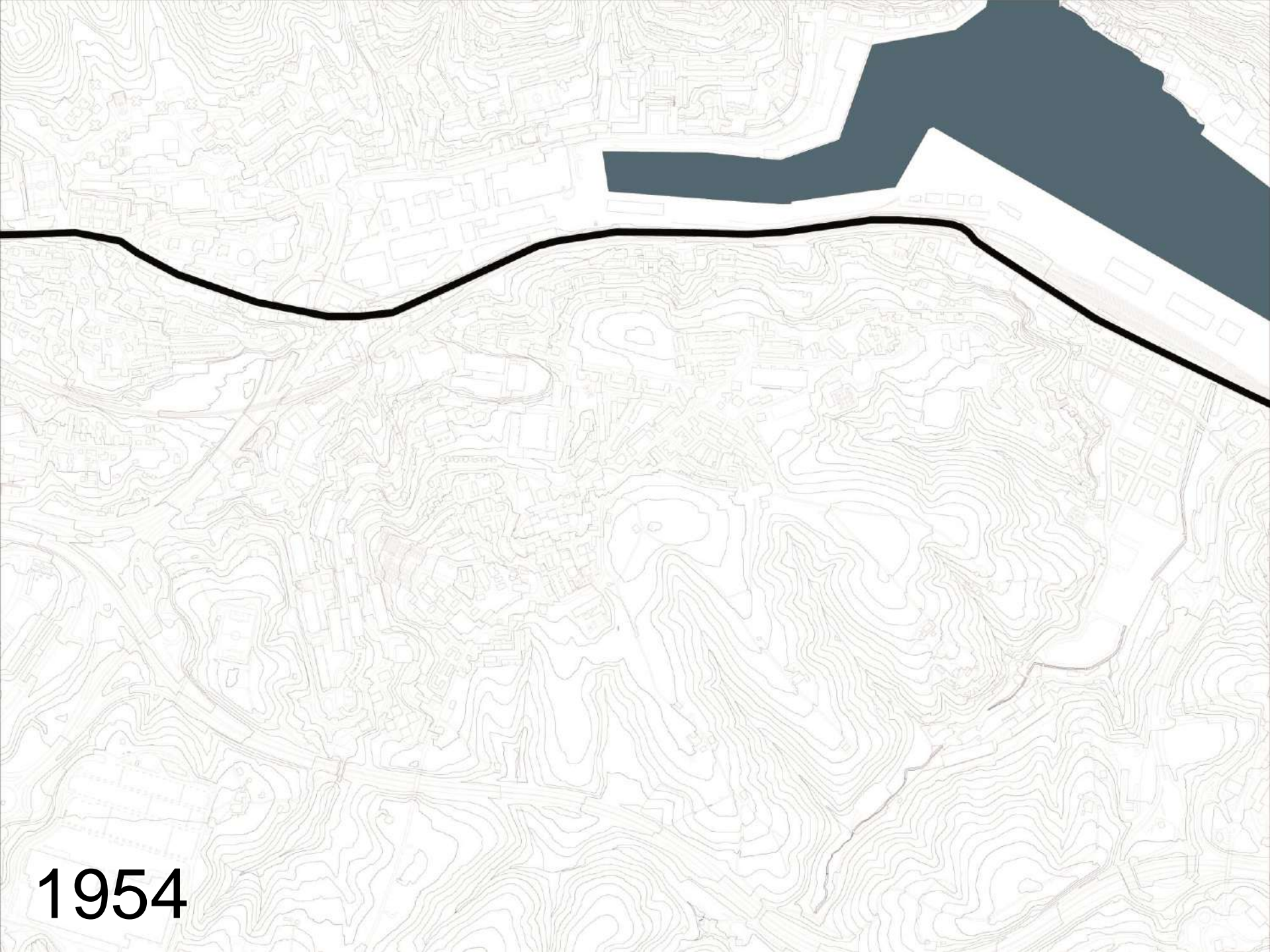

1954

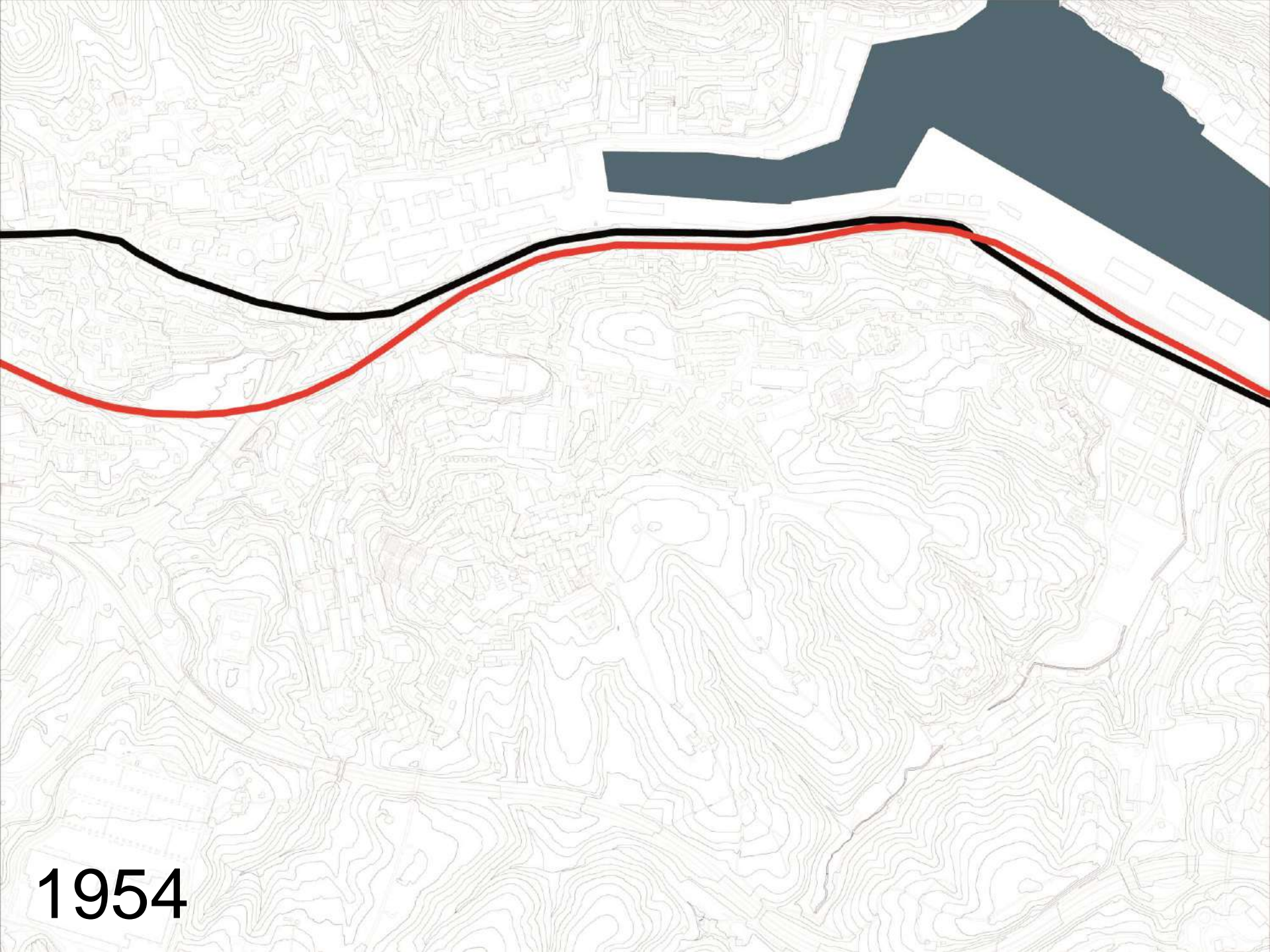

1954

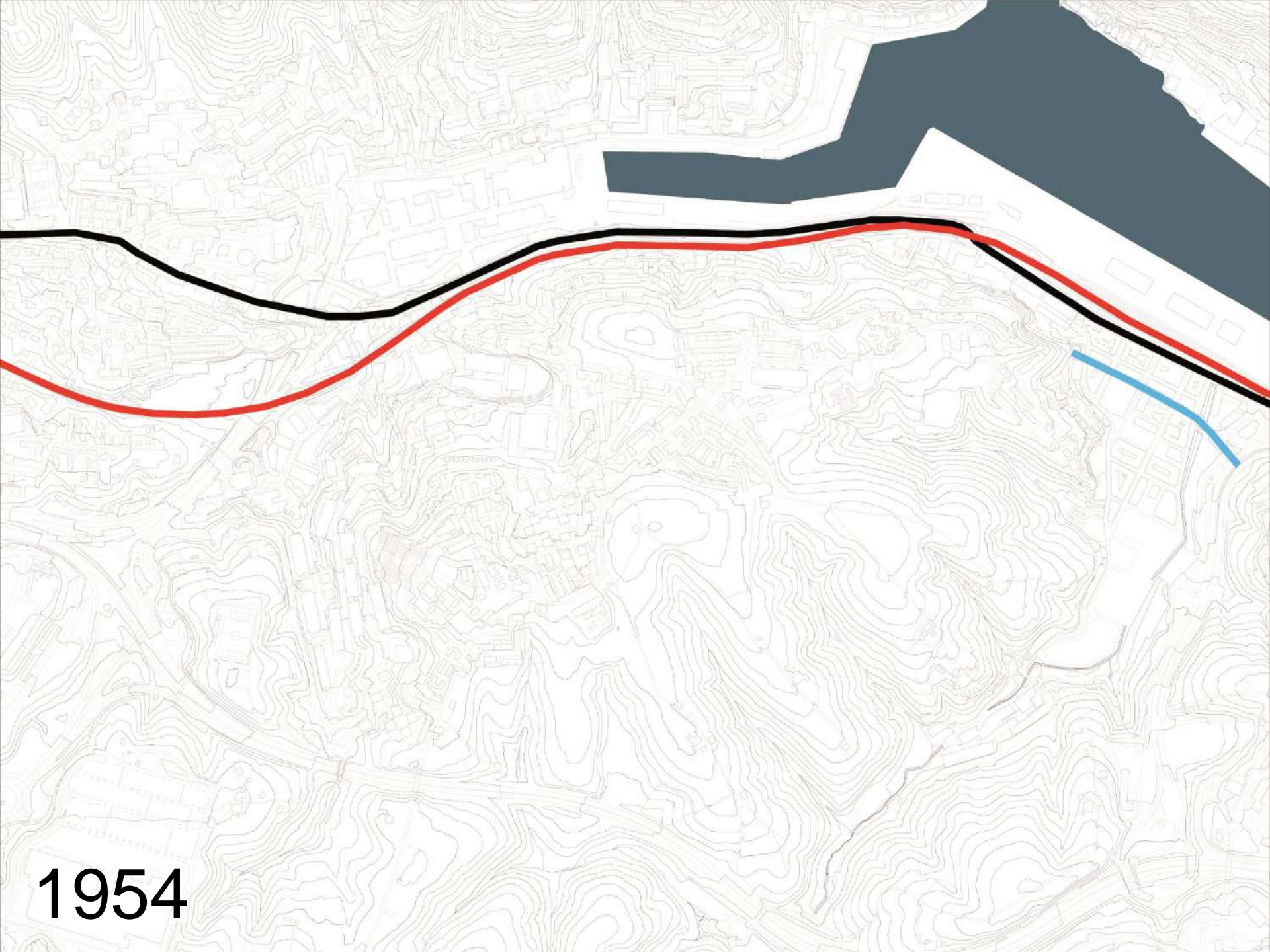

1954

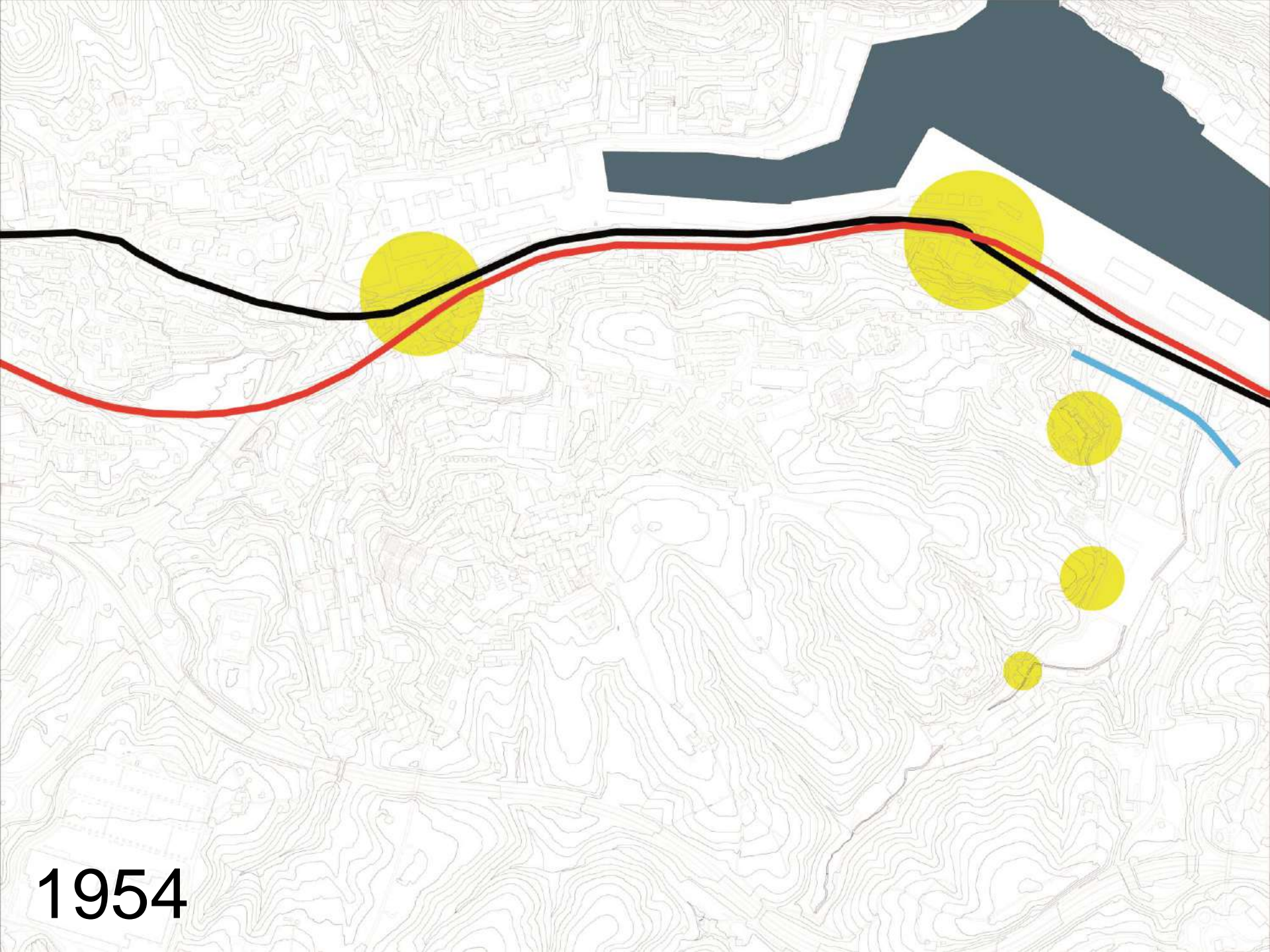

1954

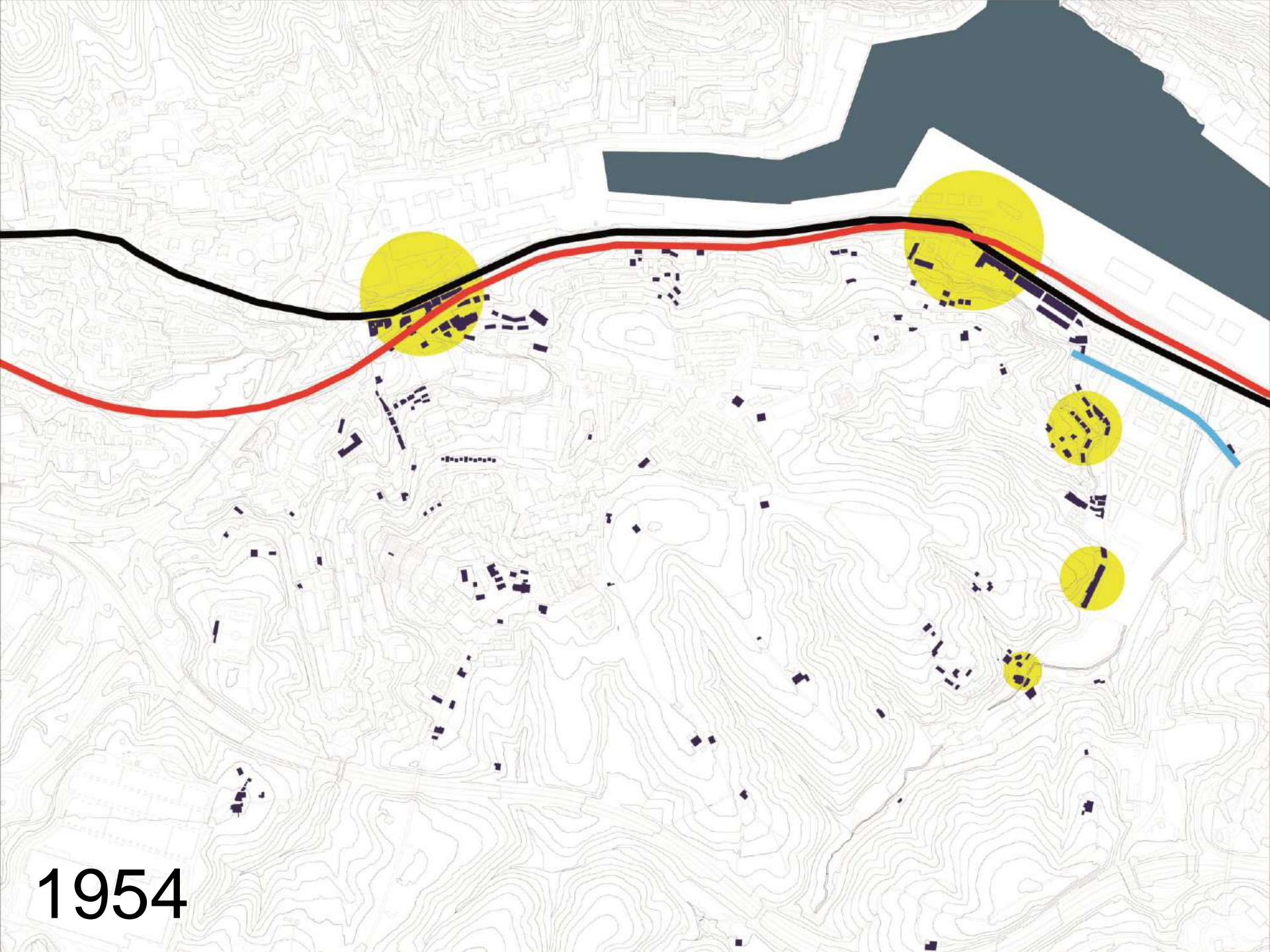

1954

Komunikabideak, errepidea, trena, “topo” eta tranbia

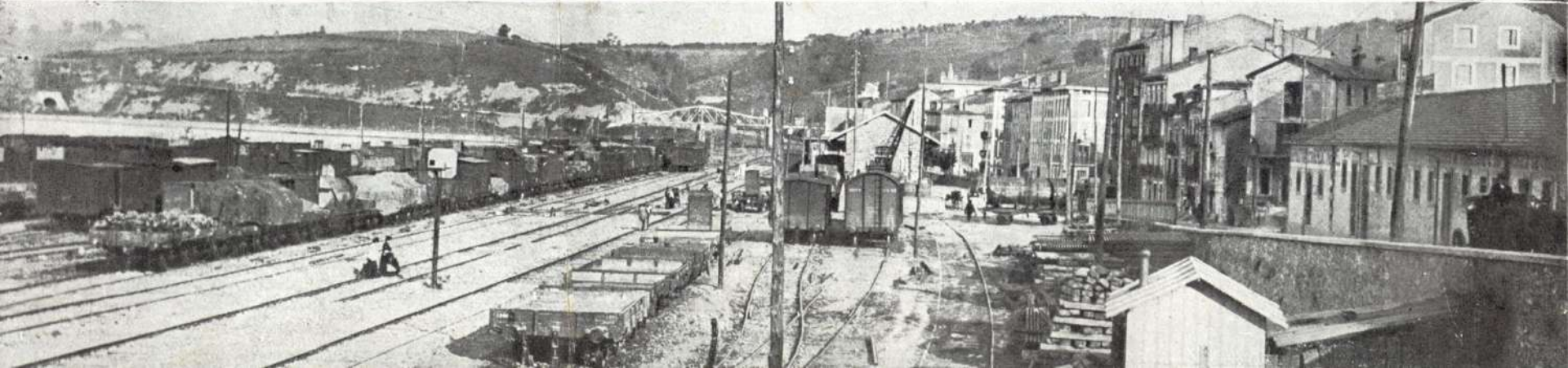

Lehenengo industriak, barrikak, egur biltegia, harrobiak, txapelak, hiltegia, botika produktuak...

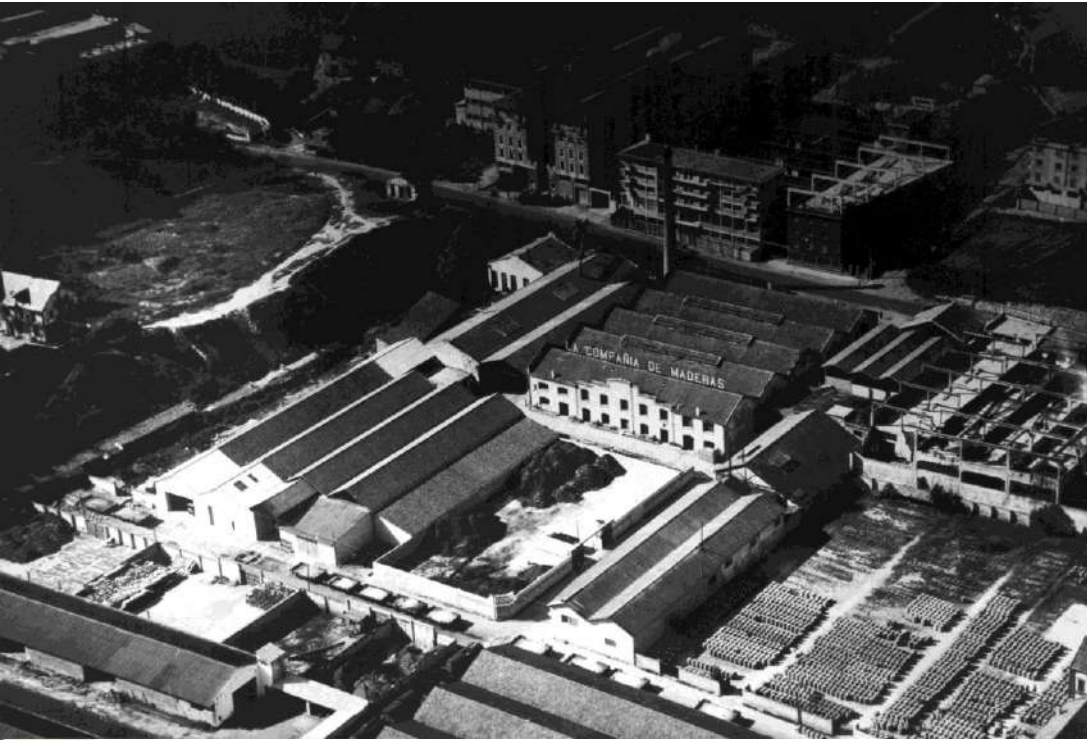

Lehenengo langile etxeak, industriatik gertu



Sozializazioa, Alzagaina eta Herrera, Jolastokieta



Bigarren Industrializazioa, 1950-1970



1983

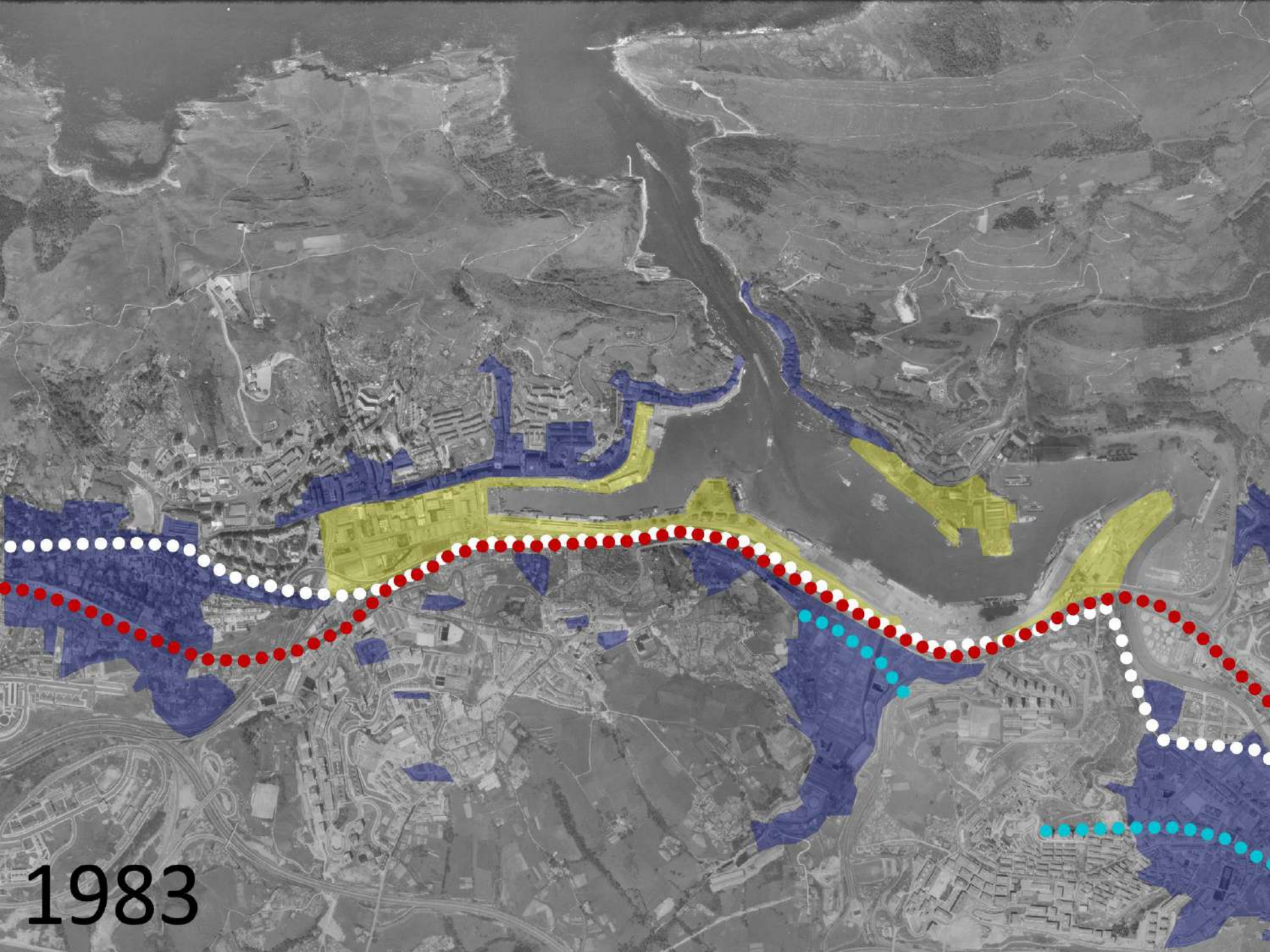

1983

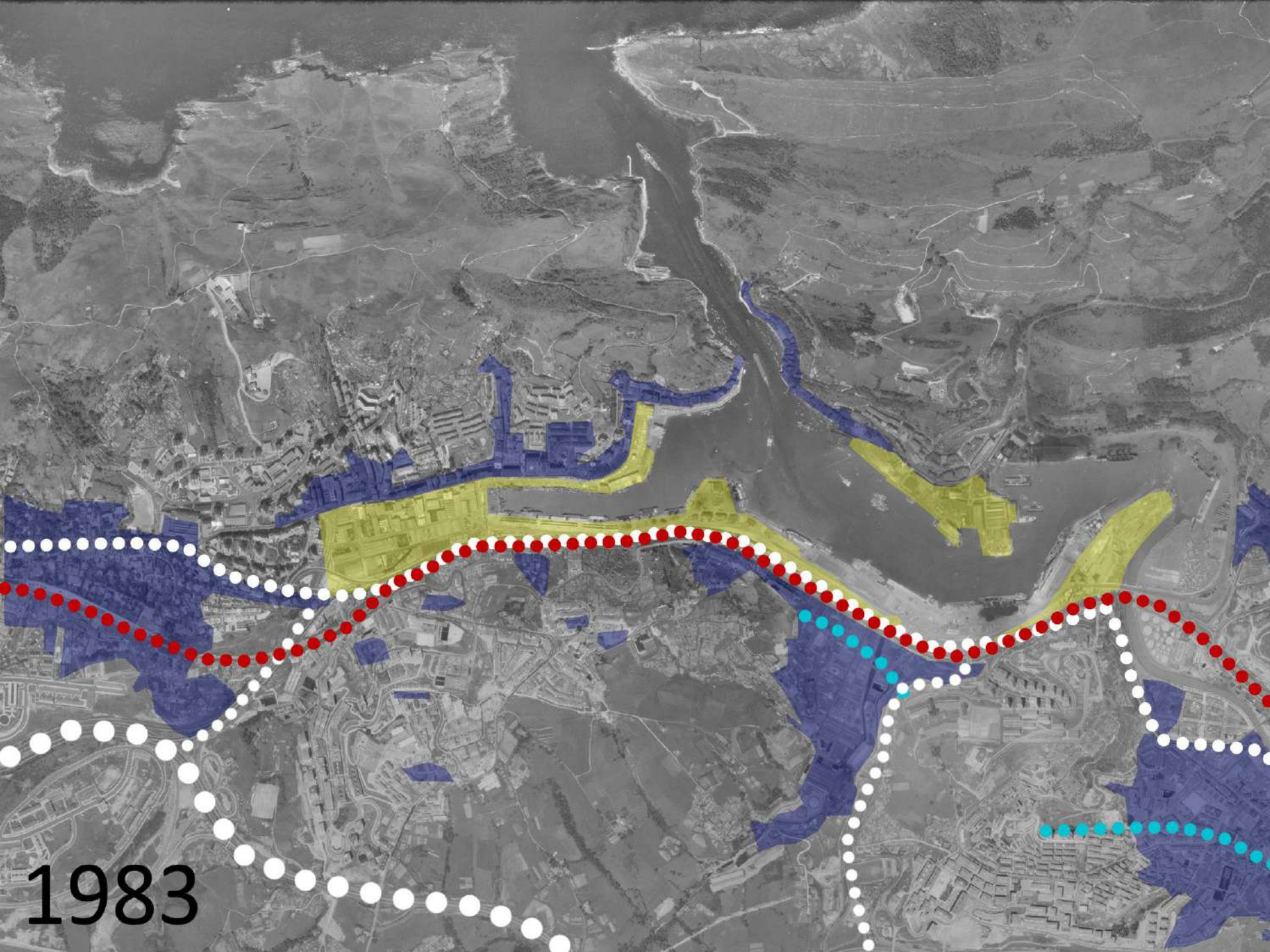

1983

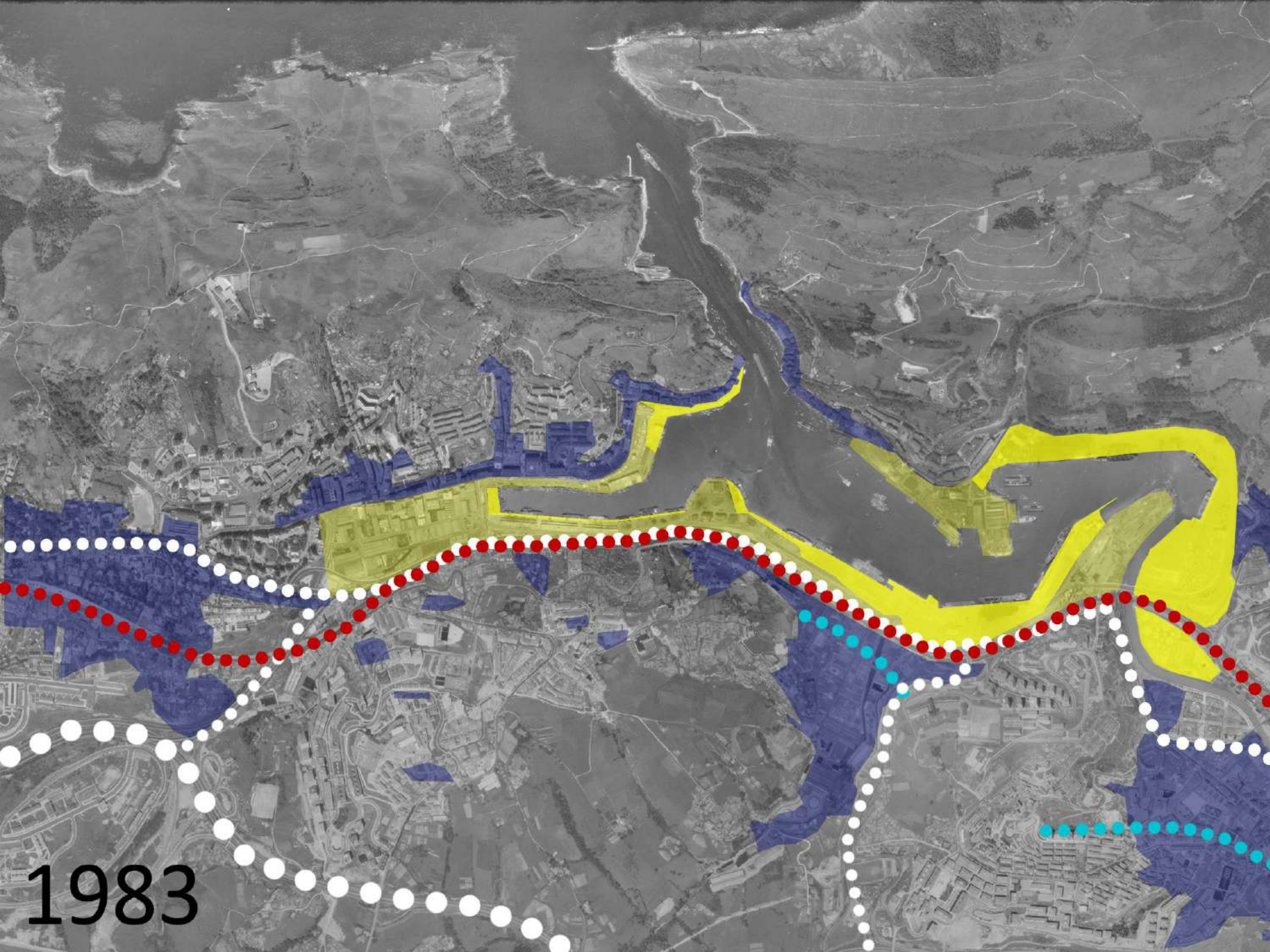

1983

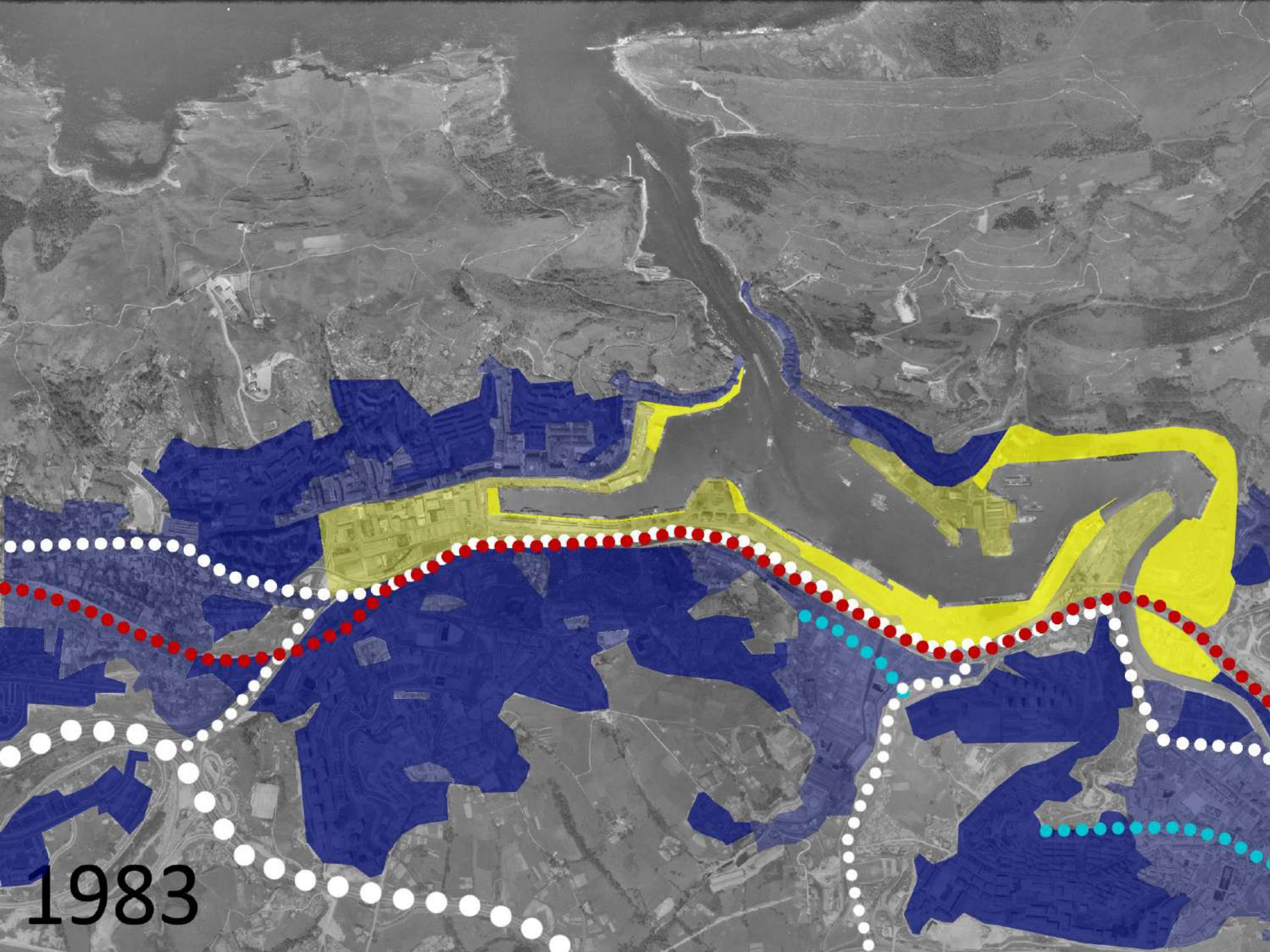

1983

Altza: Bigarren Industrializazioa, 1950-1970

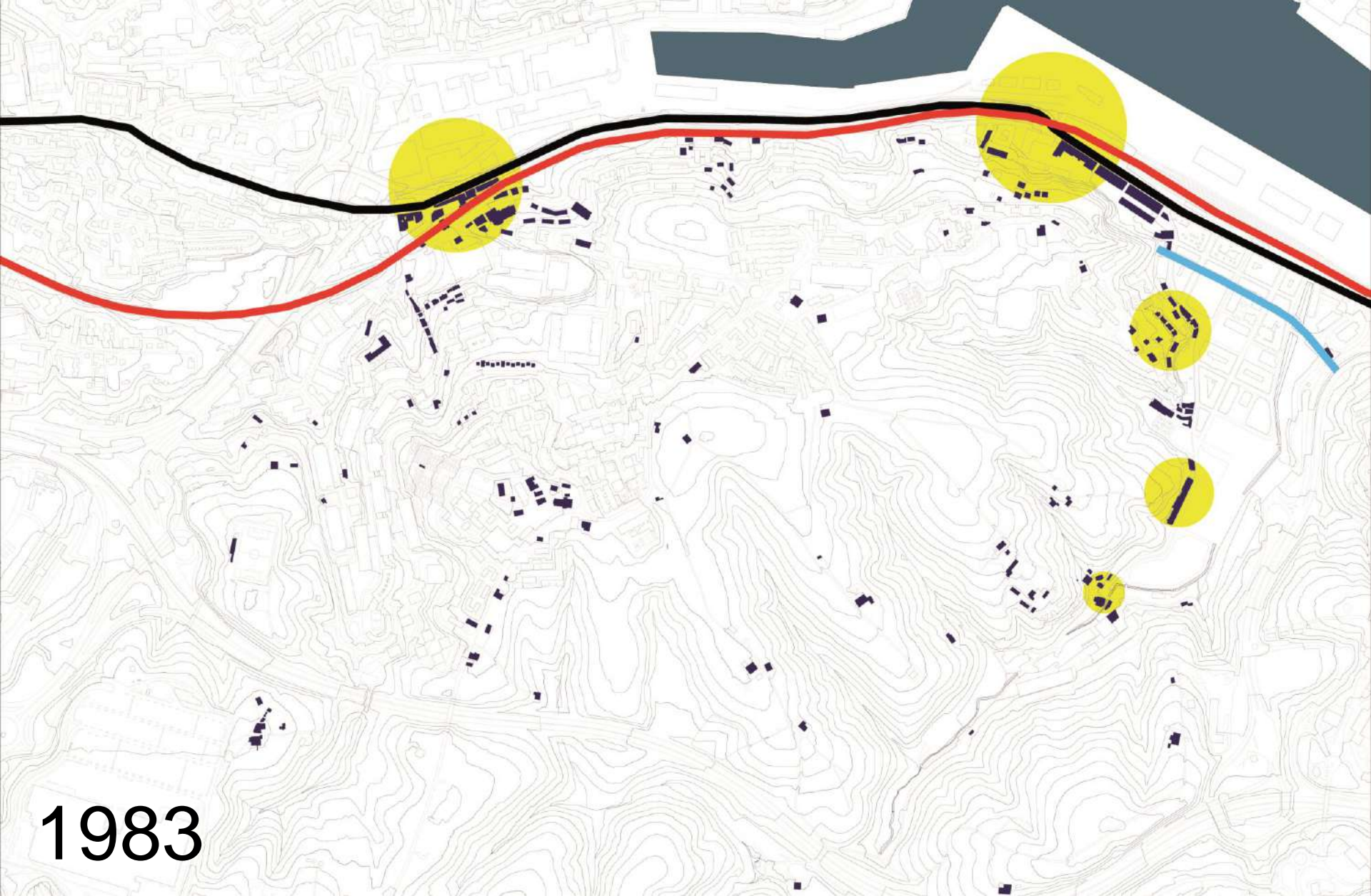

1983

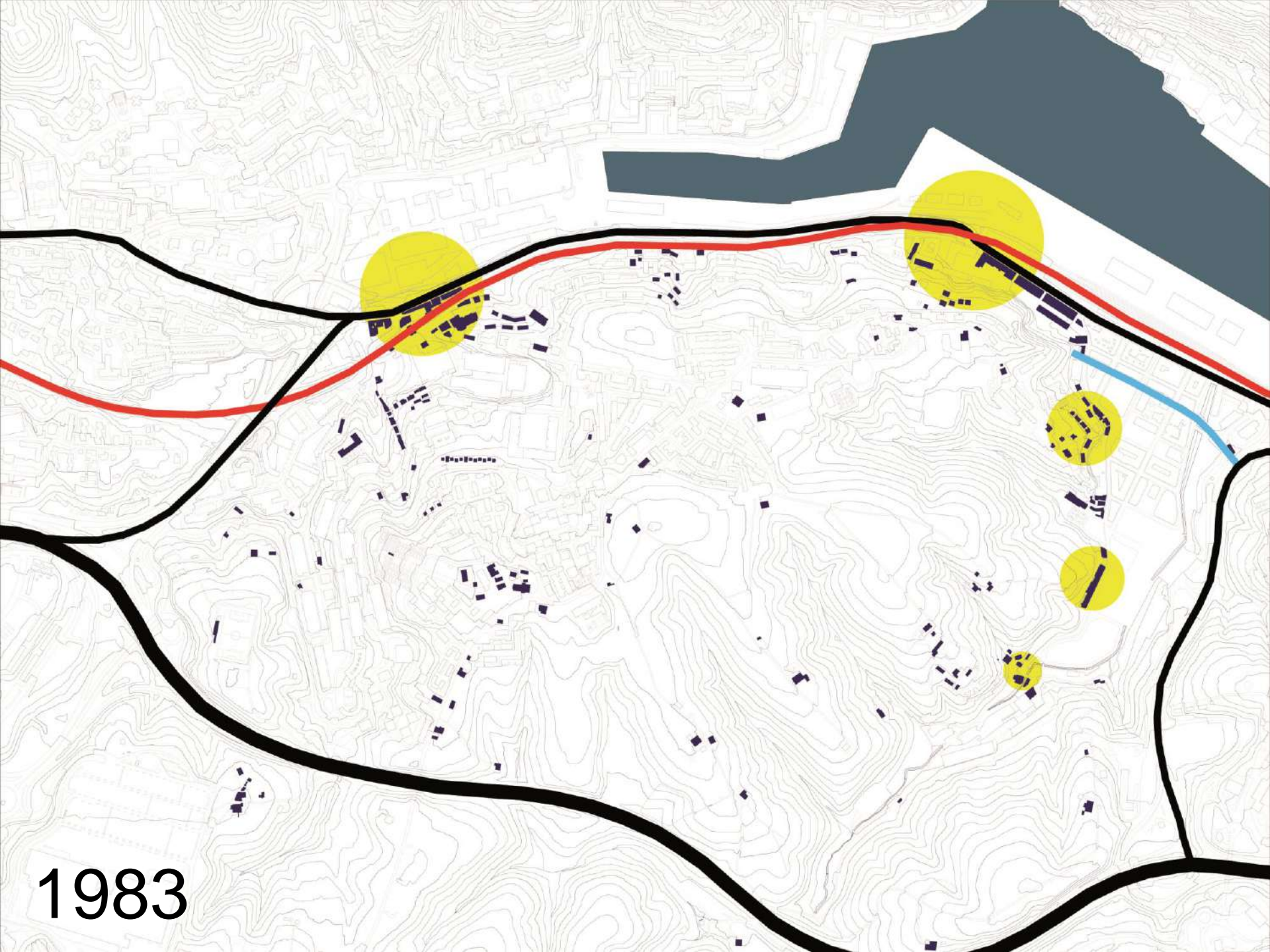

1983

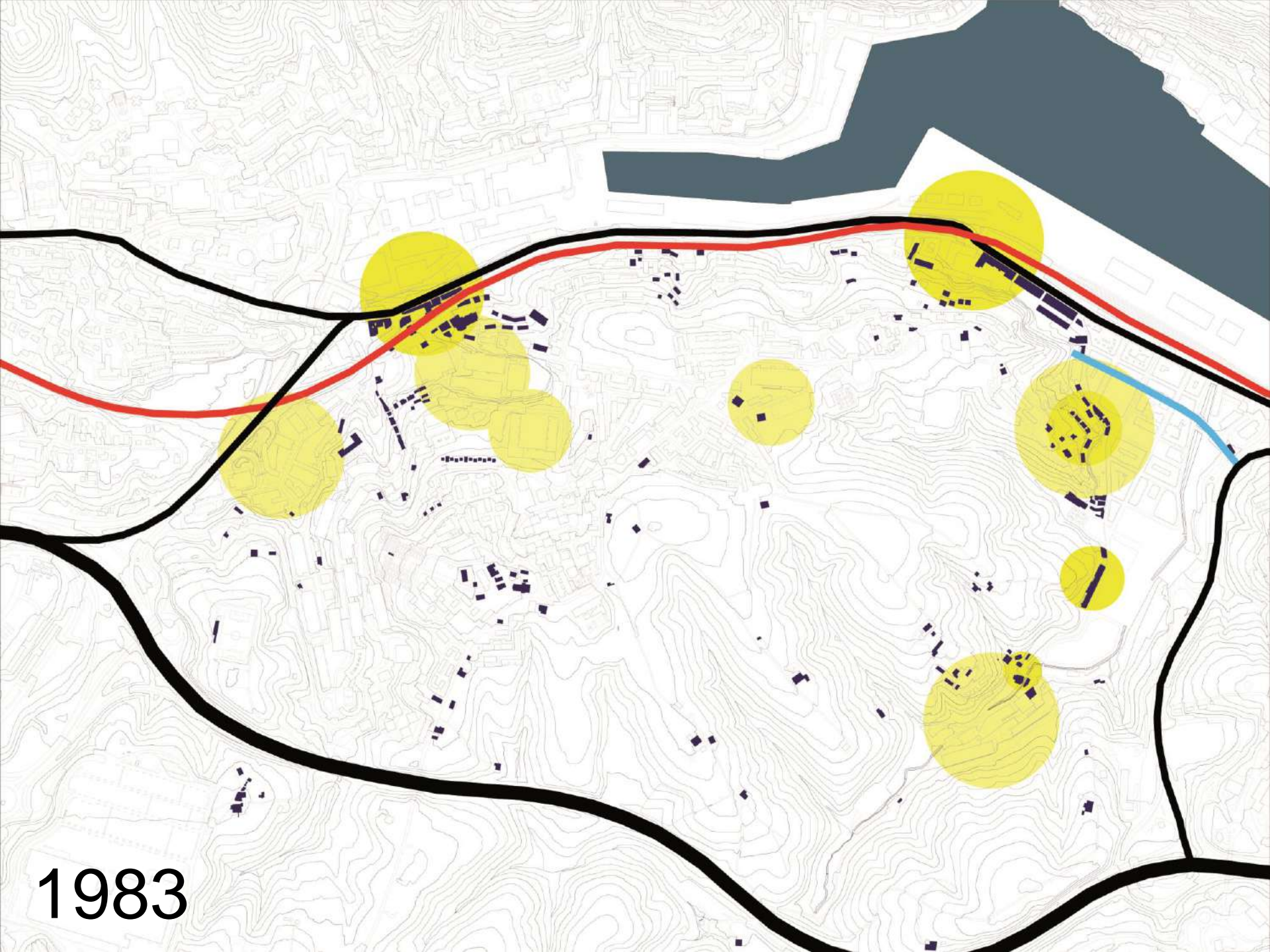

1983

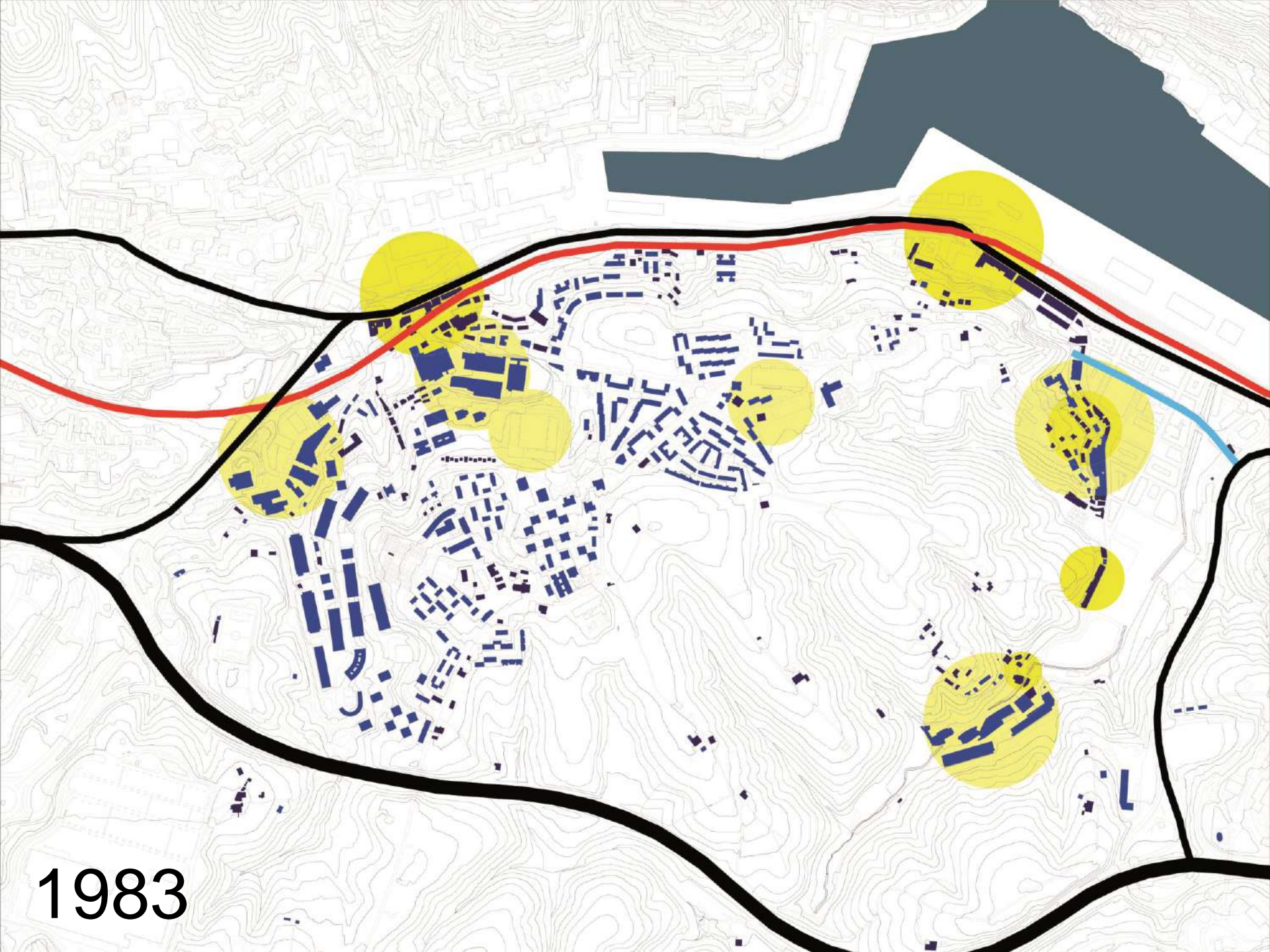

1983

Komunikabideak, autopista



Bigarren industriak, papera, inprentak, altzairua, igogailuak, irinak, olioak...



Langileen auzoak, Santa Bárbara, Roteta, Los Boscos, Arrizar, Arriberri...



Langileen auzoak, Dorreak: Larratxo, Jolastokieta...



Sozializazioa, auzo bakoitzeko jaiak



Hutsuneak betetzen, 80 eta 90 hamarkadak



1991



1991



1991



1991



1997

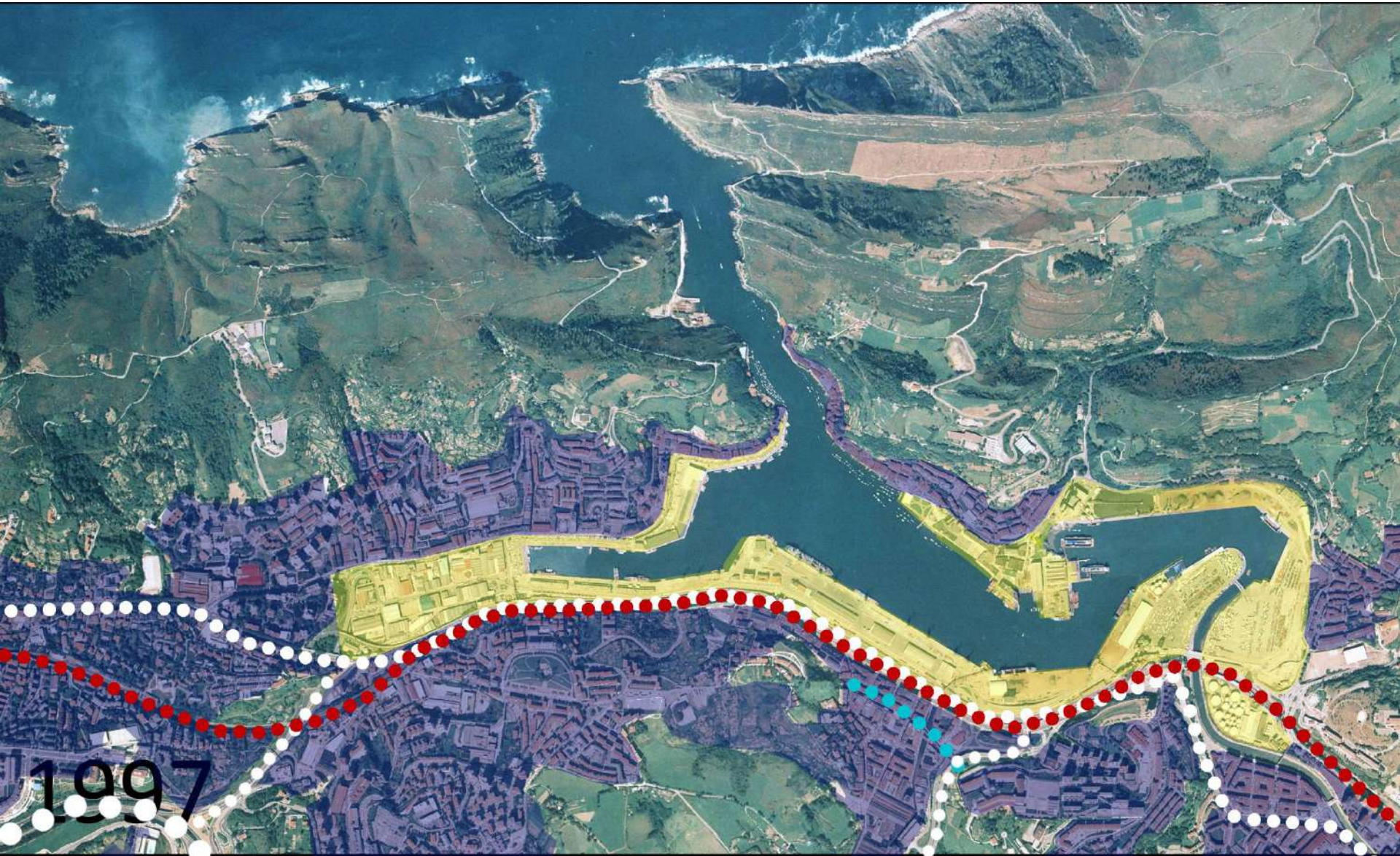

1997

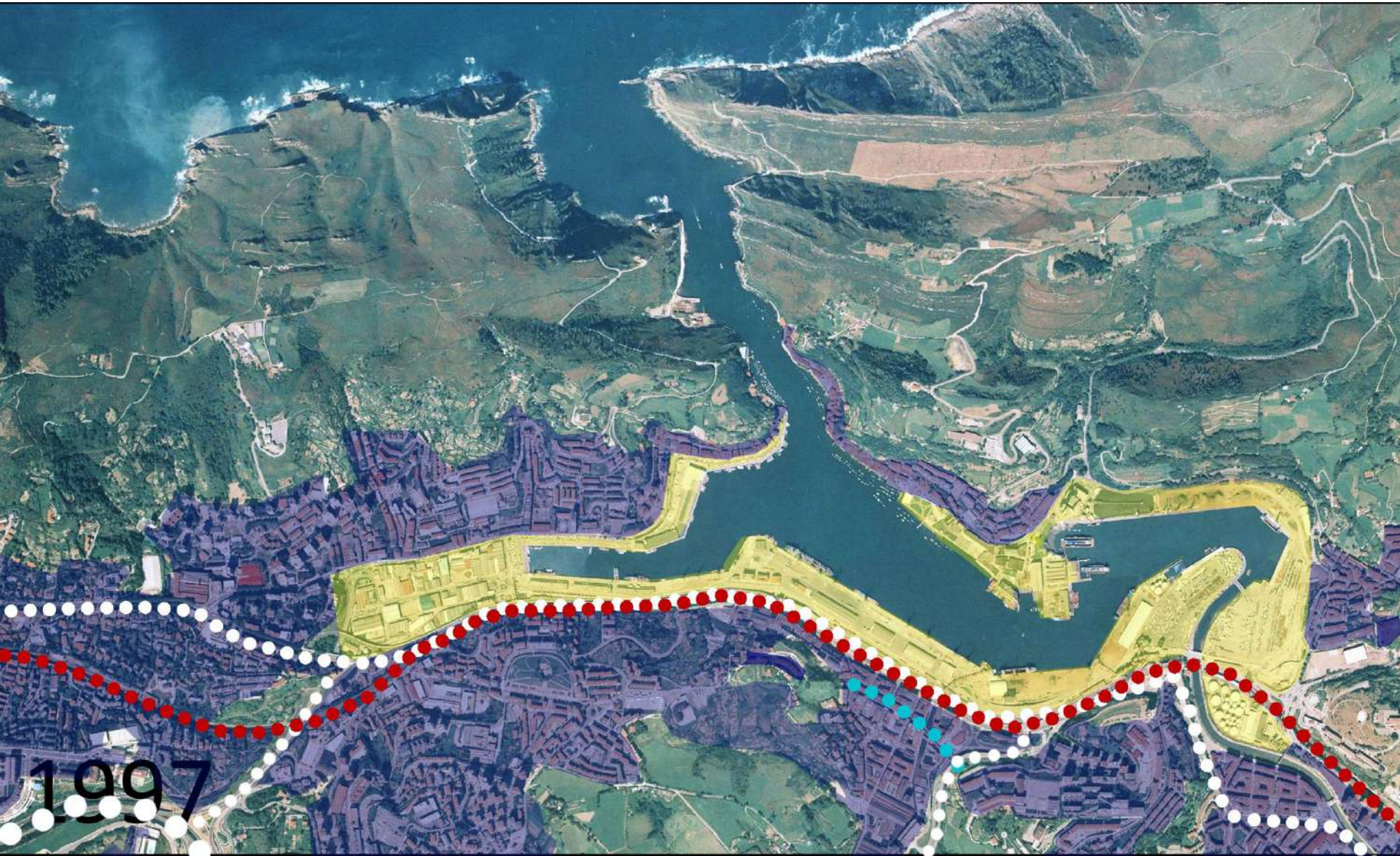

1997

Altza: Hutsuneak betetzen, 80 eta 90 hamarkadak

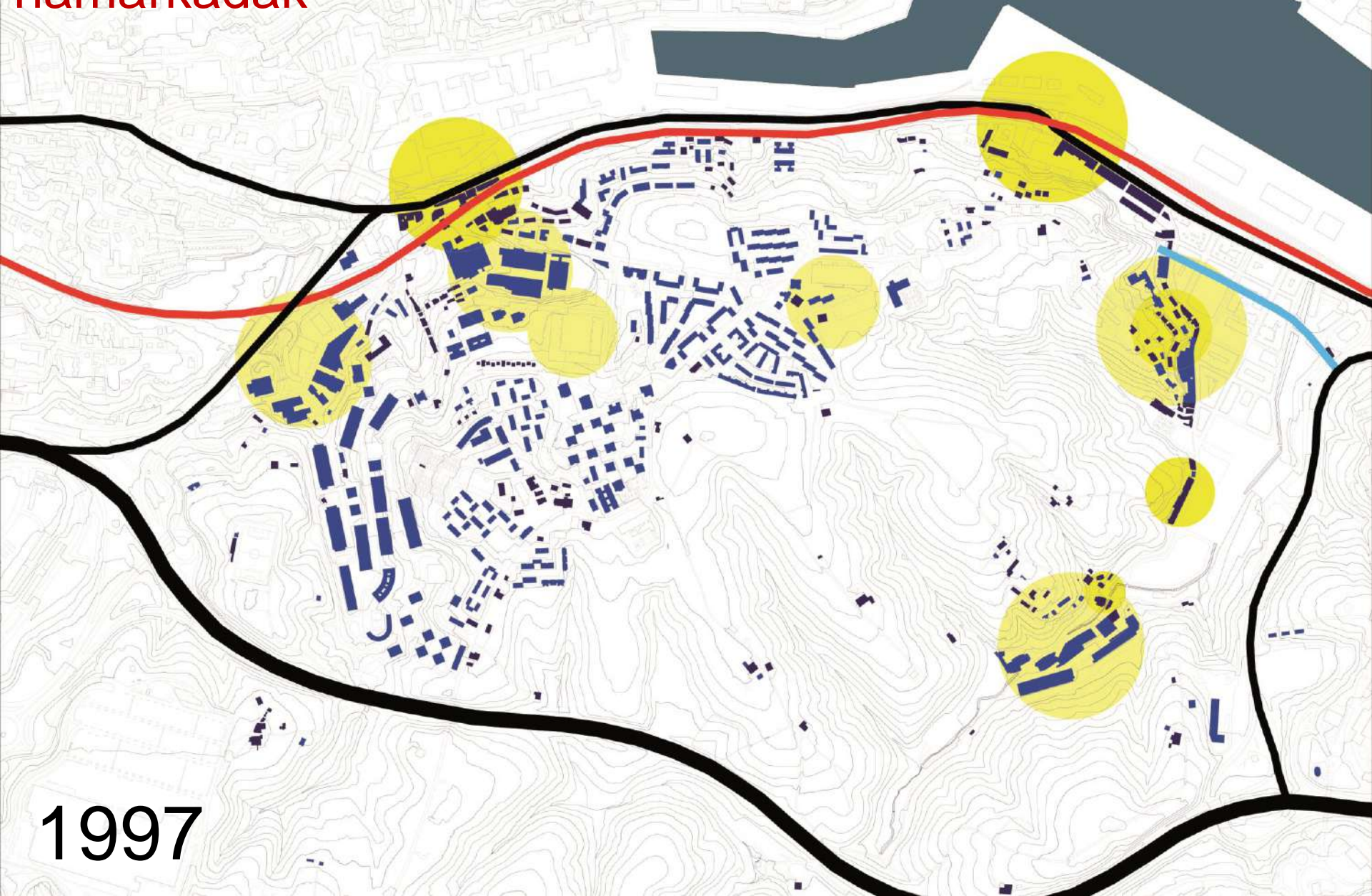

1997

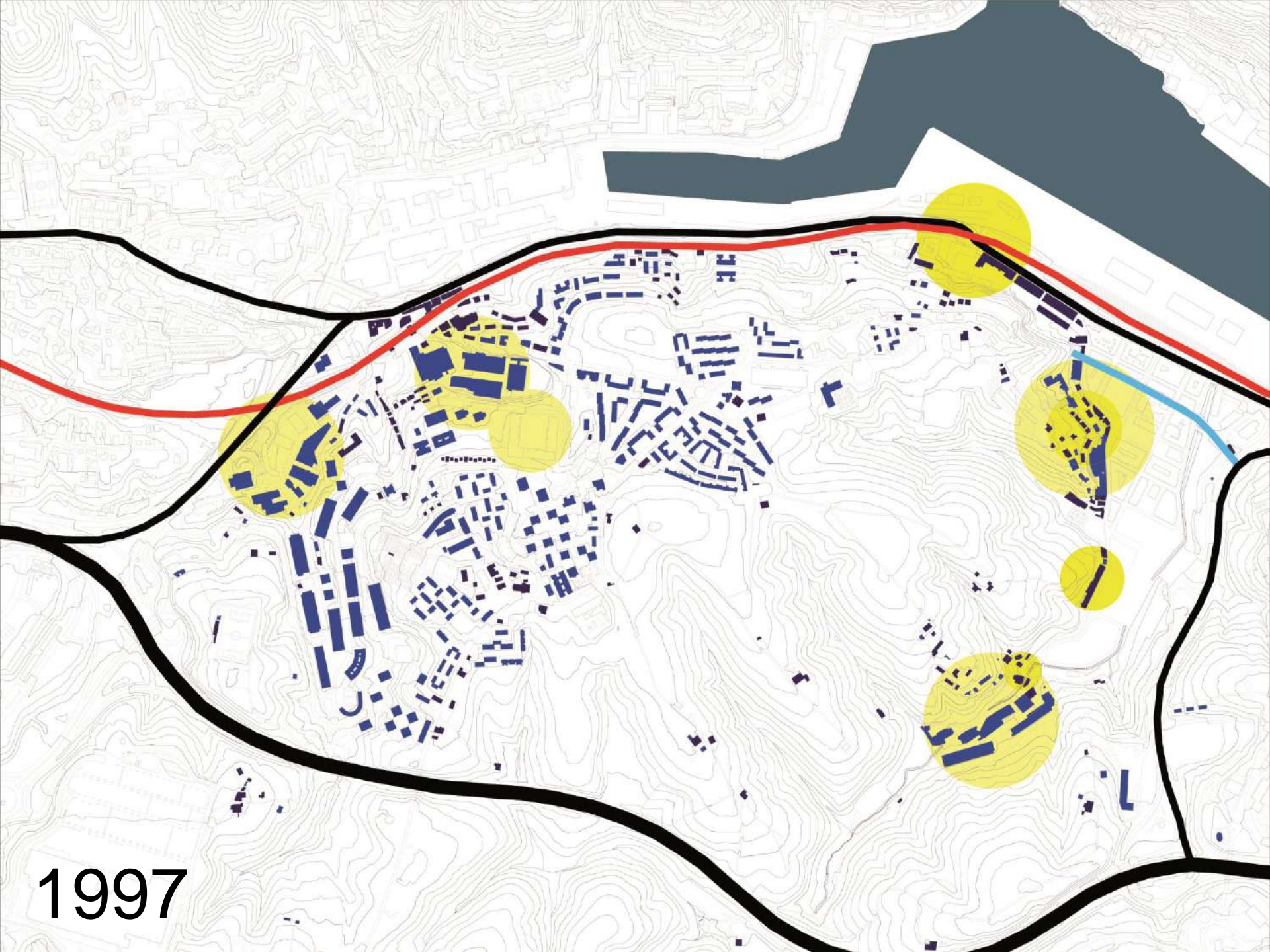

1997

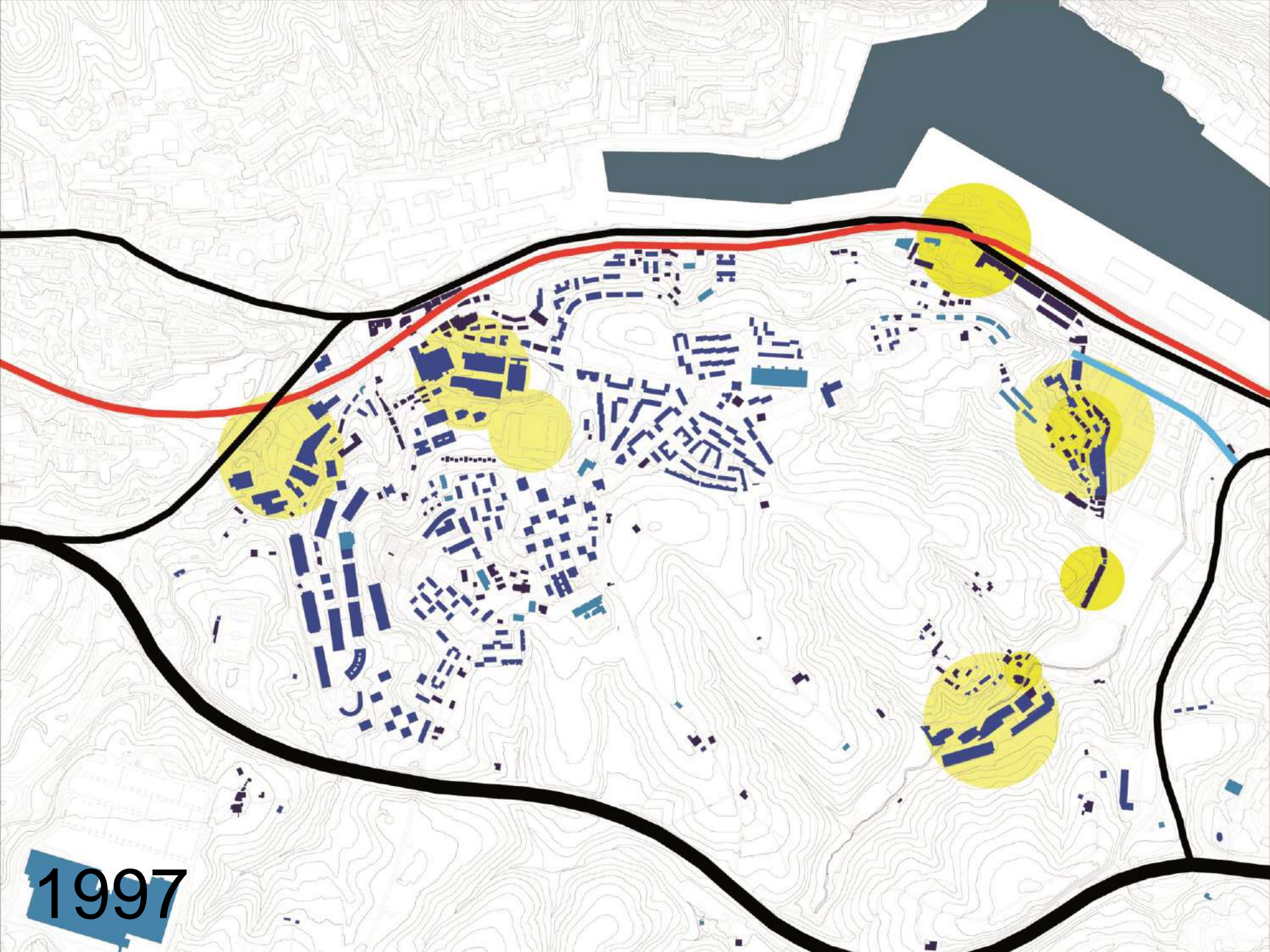

1997

Hutsuneak betetzen, ekipamendu berriak: frontoia, anbulatorioa, kiroldegia, merkataritza zentroa...



Sozializazioa, ohitura zaharrak



Industria desagertzen , gaur egun arte



2007

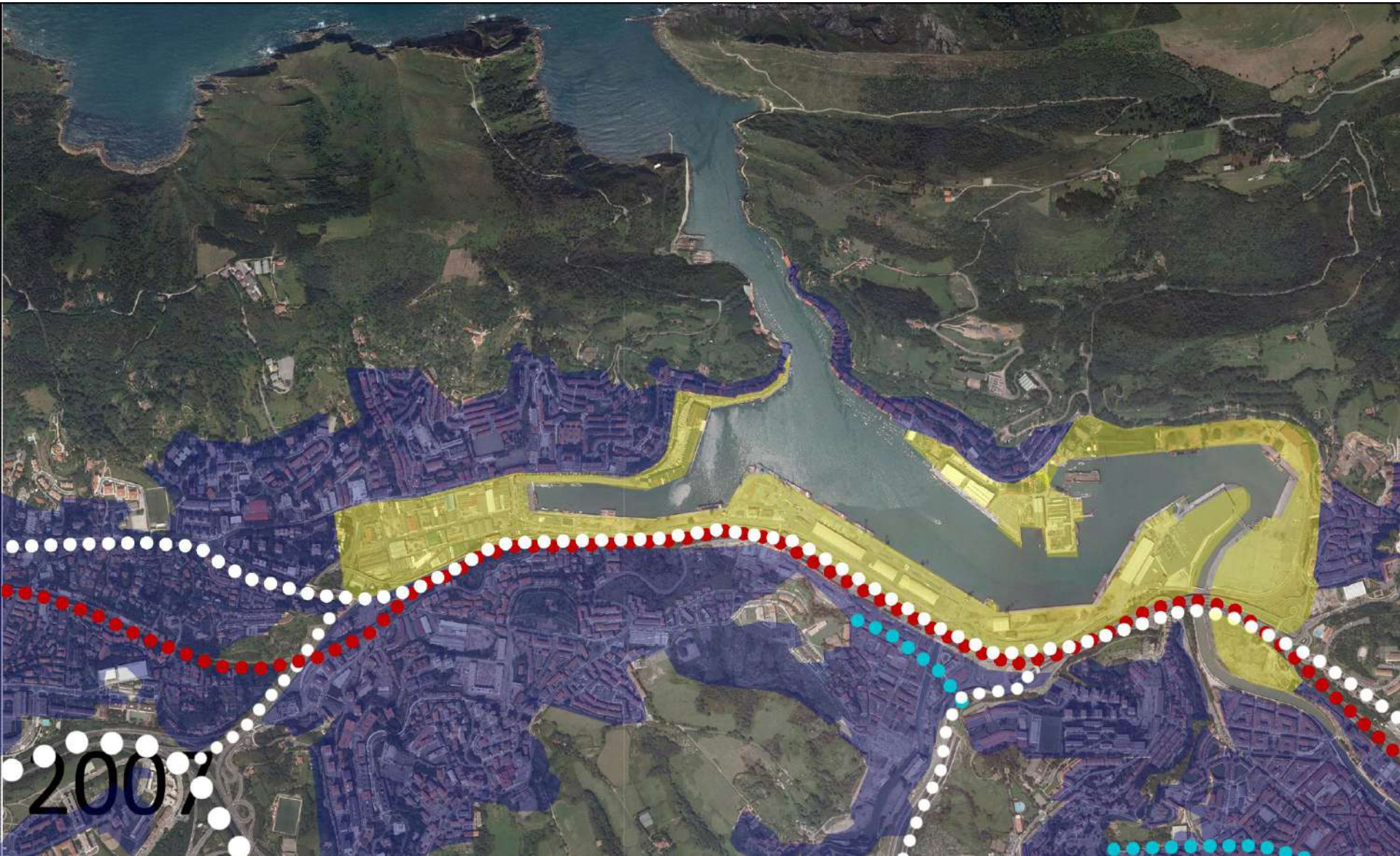

2007

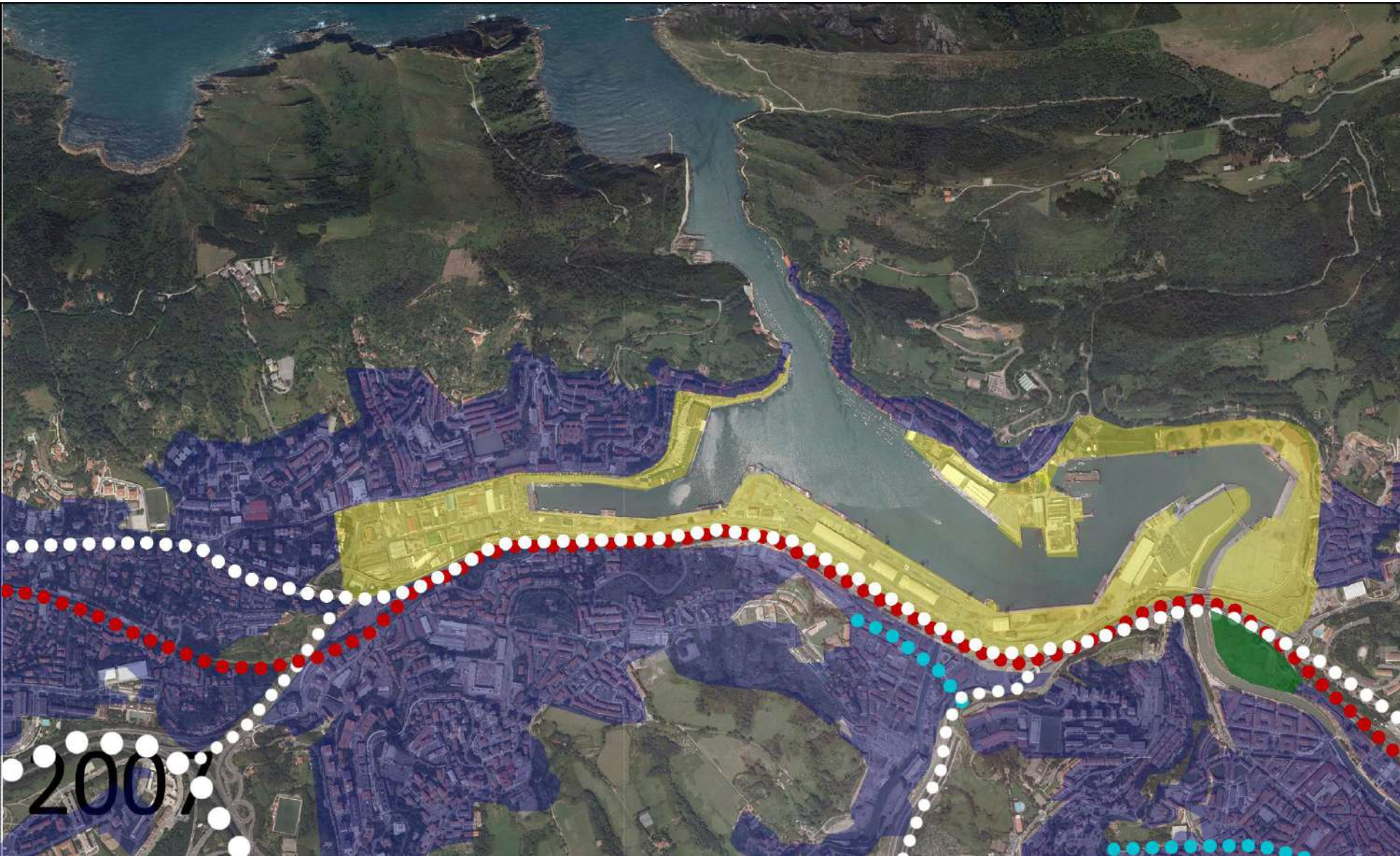

2007



2007



2009



2009



2009

Altza: Industria desagertzen , gaur egun arte



2009

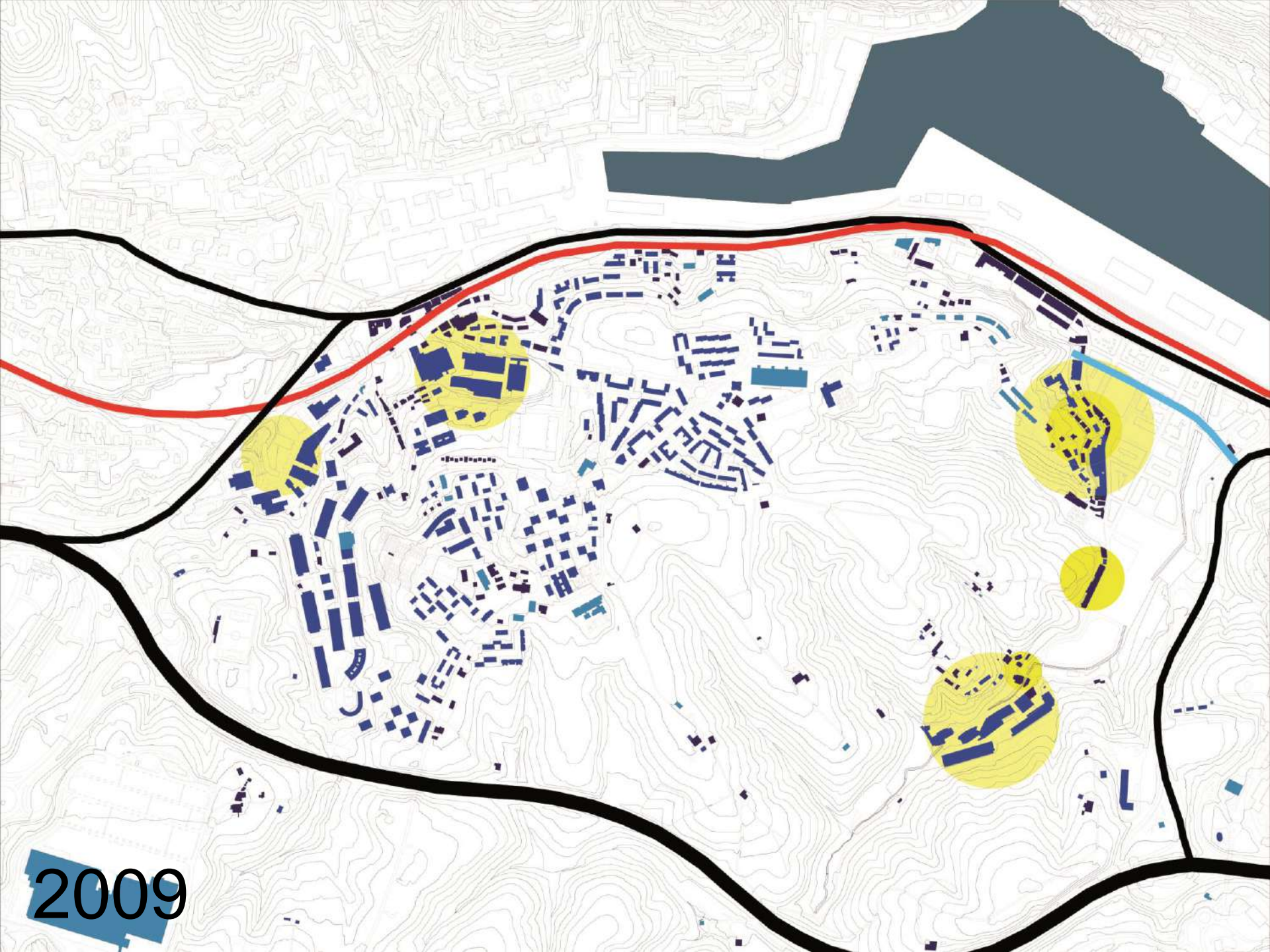

2009

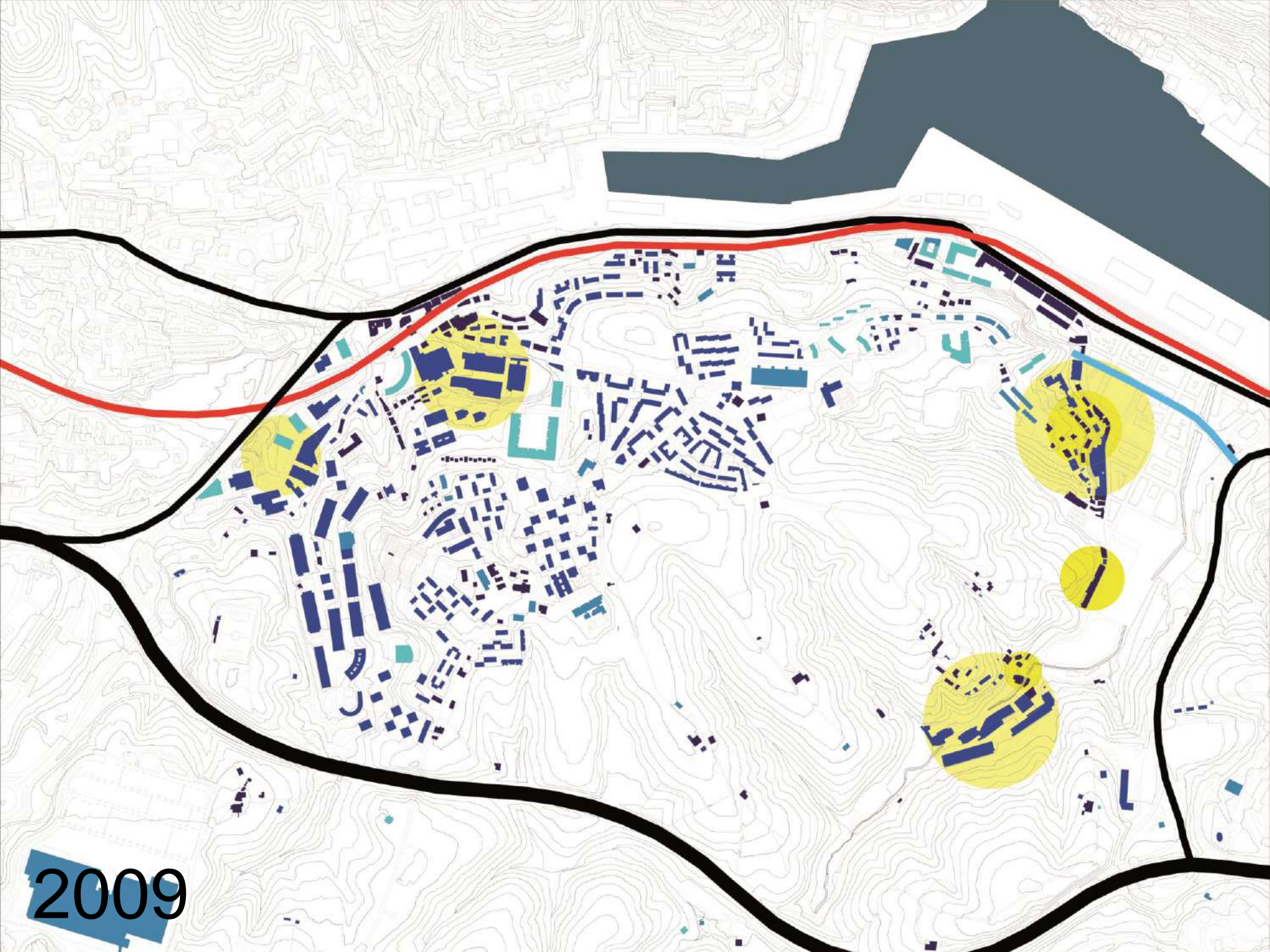

2009

Industria desagertzen



Etxebizitza berriak



Sozializazioa



Bihar?

Hutsuneak... bete? utzi?

Sozializazioa... merkataritza zentroan?
naturan? plazan?

Ekipamenduak begiratu... onak edo
txarrak dira? Zerbait falta da?